FÅRÖ

& FÅRÖSUND

DIN GUIDE 2019

Gratis!

116 SIDOR MED TIPS, INSPIRATION OCH EVENEMANG!

Njut av Fårö!

Vi tar hand om era trycksaker och levererar över hela Sverige.

Foto: Rose-Mari Wallin

ljuslådor | visitkort
| foldrar | vikväggar
vior | fakturapapper | medlemskort
ponger | visitkort | stämplar | adressering
| profilkläder | mässdiskar | fönsterdekor
vykort | bröllopsinbjudningar | namnbrickor | program | brevpapper | bildekor
produktblad | foldrar | mässmaterial | beachflaggor | menyer | inbjudningar
banderoller | visitkort | böcker | förpackningar | reklamblad | biljetter | vepor
roll-ups | kuvert | gatupratare | limblock | skyltar | korrkort | mäklarskyltar
tidningar | prospekt | plåtskyltar | ljuslådor | mappar | give aways | dekaler
flyers | almanackor | depåtält | foldrar | vikväggar | reklamgodis | canvastavlor

ivisby tryckeri

Vi tar hand om ditt varumärke!

Bingebygatan 11, Visby | 0498-25 77 70 | info@ivisby.se | www.ivisbytryckeri.se #ivisbytryckeri

Annonssida

10%
med rabattkod
rauk på
shop.inrego.se
Gäller till 31/8-2019

Datorer och mobiler till halva priset!

Vi gör det lika tryggt att handla i andra hand som att köpa nytt med samma prestanda, kvalitet och minst ett års garanti. Det gör också skillnad för miljön – genom att välja återanvända produkter minskar du utsläppen av växthusgaser och sparar på jordens råvaror.

Se hela vårt sortiment på **shop.inrego.se**

REINVENTION RULES

INREGO

08-501 090 00 info@inrego.se inrego.se

Annonssida

sommarkväll på
STORA GÅSEMORA
FÅRÖ
VI ÄR STOLTA ÖVER ATT SVERIGES ARTISTELIT
VÄLJER ATT BESÖKA DEN GAMLA HÖLADAN PÅ FÅRÖ.
9/7 LINNEA HENRIKSSON
+ SMITH & THELL *FÅTAL KVAR
16/7 ULF LUNDELL *SLUTSÅLT
23/7 SARAH KLANG
25/7 MIRIAM BRYANT *FÅTAL KVAR
30/7 WEEPING WILLOWS *FÅTAL KVAR
PS.
Våra konserter blir ofta slutsålda.
Först till kvarn. Syns i sommar!
BILJETTER & MER INFO
SOMMARKVALLPAGASEMORA.SE

Annonssida

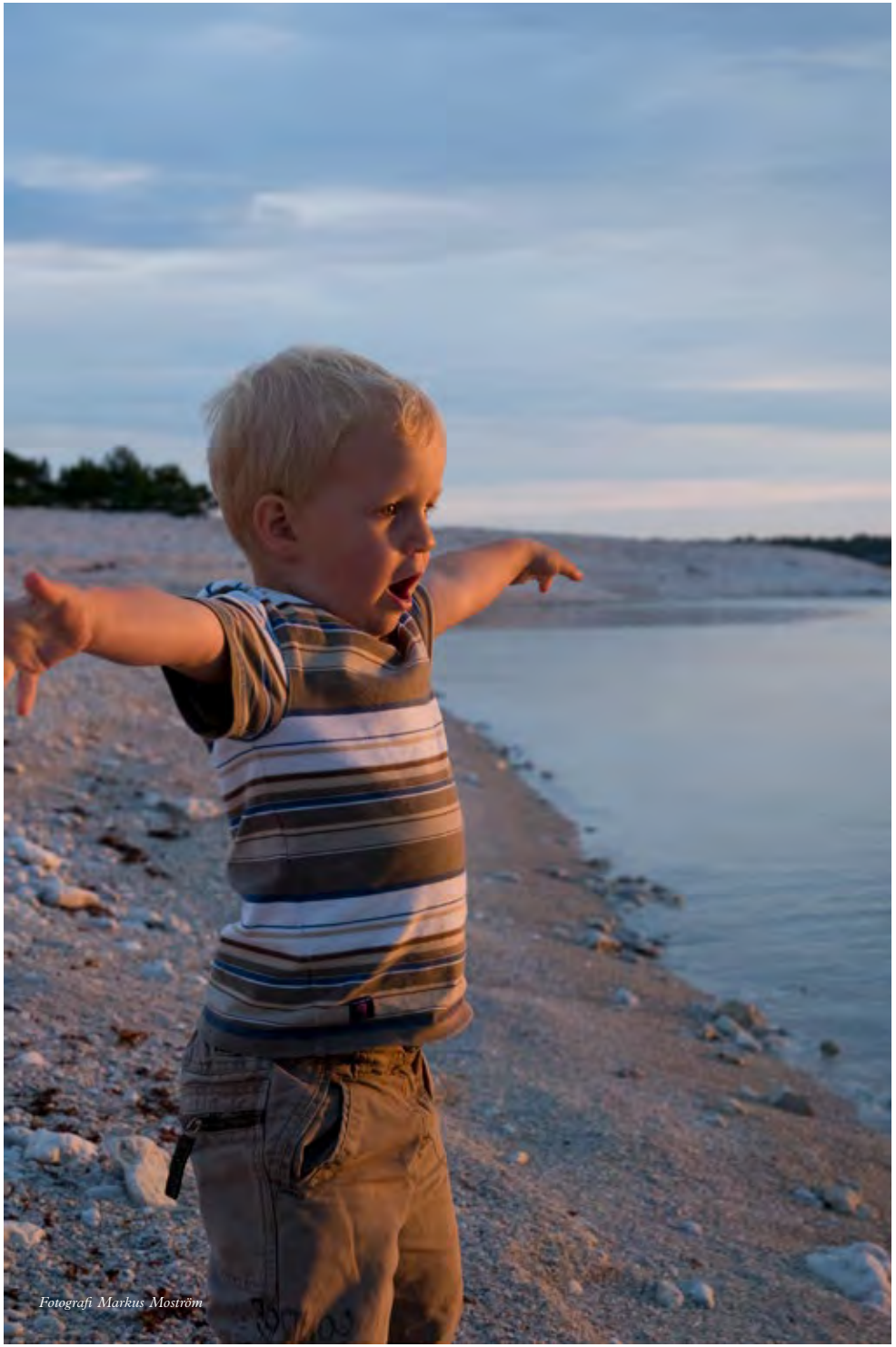

Fotografi Markus Moström

INNEHÅLL

Ansvarig utgivare
Föreningen Fårö Framtid
www.faroframtid.se

Redaktion
Ann Lindgren
Markus Moström

Texter
Ann Lindgren
Lennart Lindgren
Jakob Wester

Grafisk formgivning
Markus Moström
www.brandessence.se

Fotografi
Åke Didriksson
Markus Moström
och
Pontus Altin
Harriet Cederqvist
Fastighetsbyrån/
Jörgen Kristiansson
Bengt Lundin
Timmy Skinner
Thron Ullman
m.fl.

Tryck
iVisby Tryckeri
www.ivisbytryckeri.se

Kontakt
Vill du annonsera eller har tips på artiklar är du välkommen att höra av dig till oss.
www.faroframtid.se

Copyright © 2019
Föreningen Fårö Framtid

FårÖ *framtid*

07
Förord
Välkommen till Fårö & Fårösund

08–09
Information
Var rädd om naturen

10–13
Prima Gård i Bunge

14–21
De sjuder i Fårösund

22–25
Broakiosken – porten till Fårö

26–27
Lennart Hellsing

34–39
”Vad du gör, gör det helt, inte styckvis och delt”

40–41
Genuint hantverk skapat på Fårö

42–43
Ebbes

44–45
Ebbas

58–61
Upplev Sudersand året runt

62–63
Som ett barhäng i Karibien

64–65
After beach på Strandcafé

66–68
Fårö – en källa till inspiration

72–74
Fårö Fotbollsskola 25-årsjubilerar

76–85
Annons & Information
Företagare på Fårö & i Fårösund

86–94
Evenemangskalendarium
Att göra på Fårö

96–97
Ekobonden med tusen idéer

98–99
Stormen Simon

Annonssida

VÄLKOMMEN TILL FÅRÖ & FÅRÖSUND

Under högsäsongen går de tre färjorna i skytteltrafik över sundet. Under juli månad förra sommaren fraktades drygt 125 000 bilar på färjorna. Fårö har alltid lockat besökare men numera sjuder det även i Fårösund med olika aktiviteter. Vi berättar om den sociala samvaro som de boende upplever med musik, film, vinprovning, quiz på båtklubben, motionsrundor, bad, bastu och golf.

Den nye mack- och marinaägaren Magnus Frej har byggt ett litet hotell av en gammal barack och hyr ut hangaren vid marinan till fester. Förra sommaren spelade Thåström där. Prima Gård vid Bunge är ett andhål med ekologiskt café och hantverksbutik.

På Fårö pågår ständig utveckling. Sudersand Resort satsar på att attrahera besökare året runt. Till årets sommar har den gamla badrestaurangen byggts om och har ny välkänd krögare inom branschen. Vid Sudersand finns också Sudersannas ”barhäng” på stranden och en bit längre upp finns Fårö Strandcafé med livemusik.

Stränderna i all ära men kulturen har stort utrymme på Fårö. Konstnärerna som bor på Fårö beskriver hur de inspireras av det speciella ljuset, havet och förändringarna i naturen. Vi berättar om några av dem och om de musikupplevelser som bjuds på under en Liten Kulturvecka i Svarta Fåret vid Broa.

Vi uppmärksammar att den folkkäre Fåröprofilen och författaren Lennart Hellsing skulle ha fyllt 100 år 5 juni i år.

Årets Bergmanvecka är den sextonde i ordningen och i år medverkar flera skådespelare som arbetat med Ingmar Bergman, inte minst regissören Harriet Andersson. Christina Schollin och Per Myrberg deltar också i ett samtal om Bergman och filmen ”De två saliga”. Bergmancenter är öppet hela säsongen med utställningar, guidade turer och filmvisningar. I samma byggnad presenterar Fårö Museum en kulturhistorisk utställning om Fårö från vikingatid fram till idag.

Konserterna vid Gåsemora är populära. I sommar uppträder Linnea Henriksson, Ulf Lundell, Sara Klang, Miriam Bryant och Weeping Willows.

Genom denna guide vill vi ge er besökare, deltidsboende, Fårö- och Fårösundsbor tips om alla de många möjligheter till upplevelser och aktiviteter på Fårö och i Fårösund. Allt från bad, restauranger, musik, konserter, föredrag, film, naturvandringar, marknader, utställningar, konst, design, hantverk, cykling, ridning, yoga, tennisturneringen Fårö Open, den årliga fotbollsskolan som firar 25 år, barnkörveckan och mycket annat.

Till sist önskar vi er alla en innehållsrik vistelse. Var också rädd om naturen, plocka upp skräp efter er och följ de restriktioner som gäller för naturreservat och strandskyddsområden.

Ann Lindgren
Ordförande
Föreningen Fårö Framtid

VAR RÄDD OM NATUREN

Gotlands natur och unika karaktär måste skyddas för att bevaras för framtida generationer. Fårö har i sin helhet utpekats som riksintresse på grund av sina höga natur- och kulturvärden. Utöver detta är stora delar av Fårö utpekade som särskilda riksintressen för kulturmiljö respektive naturvård. Inom riksintresseområdena gäller speciella restriktioner.

Naturreservaten

Inom dessa gäller särskilda bestämmelser. Information om de olika naturreservaten finns tillgänglig i anslutning till områdena.

Gotland och Fårö har en för hela riket gällande terrängkörningslag. All körning av motorfordon utanför väg är förbjuden. Med terräng menas all naturmark utanför vägar till exempel skogsmark, stränder, parker, åkrar, stigar, motionsspår och leder. Alla slag av fordon som drivs av motor omfattas av lagen såsom bilar, husbilar, motorcyklar, fyrhjulingar, mopeder och traktorer.

Camping med husbil. På enskilda vägar är det upp till markägaren att bestämma om motortrafik ska vara tillåten och i vissa fall reglera parkering. Du får då ställa upp ditt fordon precis intill vägen förutsatt att marken inte skadas, parkeringen utgör en trafikfara eller att markägaren hindras i sin verksamhet. Vid övernattning nära ett bostadshus bör du först fråga markägaren om lov.

Sedan 1998 har Fårö egna skötsel- och tillsynsmän i naturreservaten. De är anställda av Föreningen Fårö Framtid i samarbete med Länsstyrelsen med bland annat uppgifterna att sköta naturreservaten och kontrollera att bestämmelserna för dessa efterföljs.

Djurskyddsområden

Under tiden 15 mars – 15 juli är det inte tillåtet att besöka Fårös två djurskyddsområden Lagholmen och Norsholmen. På Norsholmen är det förbjudet hela året att framföra fordon.

Det är inte tillåtet att:

- Förstöra eller skada naturföremål genom att exempelvis hacka, mejsla eller knacka bort fossil ur raukar eller övrigt berg och föra bort sten och fossil.
- Bygga stentorn på stenstränderna eller på annat sätt förändra det naturliga landskapet.
- Bryta kvistar, fälla eller på annat sätt skada levande eller döda träd och buskar.
- Plocka, gräva upp eller i övrigt avsiktligt skada växter och träd.
- Göra upp eld annat än på anvisade platser.
- Framföra motordrivet fordon på annat än anvisade vägar och leder.
- Parkera annat än på särskilt anvisade platser.
- Tälta eller ställa upp husbil och husvagn.
- Avsiktligt döda, skada eller samla in djur och insekter.
- Sätta upp tavla skylt eller affisch.
- Medföra ej kopplad hund.

Under tiden 15 mars – 15 juli är det inte tillåtet att vistas på ön Marpesholm med närmaste omgivningar samt inom den sydligaste delen av Ryssnäs. Gränsen för förbudsområdet är markerad med skyltar i terrängen.

Särskilda strandskyddsområden

För strandskyddsområdena (Ekeviken och Skärsände) gäller förbud mot att tälta och ställa upp husbil eller husvagn. Vid Ekevikens parkering är det inte tillåtet att parkera nattetid klockan 23.00 – 06.00. ●

NATURSKYDDADE OMRÅDEN

Naturreservat

Naturvärdena skyddas genom naturreservat ***(Digerhuvud, Gamla hamn, Langhammars, Marpes, Verkegards, Ryssnäs, Skalahauar och Ullahau)***, djurskyddsområden ***(Lagholmen och Norsholmen)*** och strandskyddsområden ***(Ekeviken och Skärsände)***

PRIMA GÅRD I BUNGE

Emma och Martin Ahlström och deras två barn lämnade det hektiska storstadslivet i Malmö för att så småningom landa i Bunge där de skapat ett nytt liv och driver populära Prima Gård.

Allt fler upptäcker numera Prima Gård som ligger i Bunge. Det är en kalkstensgård från 1600-talet där familjen Ahlström bor och driver gårdsbutik, bageri och kafé. Emma och Martin, båda med bakgrund från Småland, men senare bosatta i Limhamn i Malmö med två barn och ett hektiskt pussel för att få vardagen och yrkeskarriären att gå ihop.

– Vi kände att vi inte ville leva det livet. Vi sålde huset och flyttade först till Visby och sedan till Fårösund där vi hyrde på Kronhaga Strand. Visste att den här gården var till salu och slog till.

Tillsammans har de skapat Prima Gård med egna odlingar, höns, Emmas egentillverkade keramik, föremål i trä och metall.

De är också självförsörjande på bland annat tryffel, kajplök, ramslök, fikon, björnbär och äppelmust.

Fotografier Emma Ahlström

Emma och Martin Ahlström med barnen Alice, Henning och Hjalmar. Fotografi Åke Didriksson

Fotografier Emma Ahlström

–Allt är ekologiskt, giftfritt och närproducerat. Till och med tallrikarna i keramik som Emma har gjort, berättar Martin.

Barnen Alice och Henning går i skola i Fårösund. Minstingen Hjalmar 7 månader hänger med i sele på mammas mage. Emmas pappa, som själv kallar sig ”dränge-en” är ett stort stöd varje dag. Förutom på onsdagar då han spelar golf med veteranerna på Slite GK.

Prima Gård har blivit ett eftertraktat ställe för att hålla bröllopsfester och födelsedagskalas.

–Förra sommaren hade vi fem stora bröllop med 80–100 personer, ett var till och med på 130 gäster. För att klara dessa stora fester hyr vi givetvis in personal från trakten.

Fotografi Fastighetsbyrån

DET SJUDER I FÅRÖSUND

Fårösund har vuxit i populäritet för permanent och deltidsboende. Havet, den vackra naturen och närheten till service och fritidsaktiviteter har fått flera att se fördelarna med området.

Kronhaga Strand, strax norr om färjeläget, är ett exempel på den positiva utvecklingen. Projektet påbörjades för ett tiotal år sedan. Numera finns där ett 50-tal bostäder i friliggande villor, lägenheter i radhus eller parhus. Ytterligare en etapp med ett 15-tal bostäder är på gång. Försäljning av tomter pågår och priserna ligger mellan 1 250 000 och 1 350 000 inklusive vatten och avlopp.

Storleken på tomterna är ca 1000–1200 kvm. Bostadsrättslägenheterna, som är i storleksordningen drygt 60 till 100 kvm, kostar från 1 250 000 till 2 500 000 kronor och har en avgift på cirka 3 500 kr/mån plus egen kostnad för värme. Villorna närmast havet går på 4–5 miljoner.

Vi träffar fastighetsmäklare Jenny Holgersson från Fastighetsbyrån. Hon har flera års erfarenhet av förmedling i detta område och runt Fårösund samt på Fårö.

–I början när Kronhaga började byggas tog det lång tid att hitta köpare. Men under de senaste tre åren har det varit helt annorlunda. Lägenheterna uppskattas för att de är bekväma och håller hög kvalitet. Närheten till havet, den gemensamma bryggan med bastu, motionshallen och servicen i Fårösund uppfattas också mycket positivt, berättar Jenny Holgersson.

I Kronhaga används 70 procent av bostäderna som fritidsboende. De som bor där permanent, 30 procent, är huvudsakligen barnfamiljer eller äldre som bott i hus på Fårö eller Fårösund och vill bo bekvämt med modern standard. Alla bostäder har klinker av gotlandssten på golven, helkaklade badrum och eldstad i vardagsrummet. Efterfrågan på fritidshus på Gotland är fortsatt stor. Under de senaste fem åren steg priserna på fritidshus med 17 procent i landet men på Gotland ökade priserna med hela 70 procent. En oro råder dock på bostadsrättsmarknaden, framför allt i storstäderna. Hur påverkar detta priserna på fritidshus?

–En mindre nedgång kan det bli men något stort prisfall på fritidshus tror jag inte på, säger Jenny Holgersson

Jenny Holgersson. Fotografi Åke Didriksson

”Som att bo mitt i en levande tavla…”
Artur Ringart och hans hustru Connie letade fritidshus i Stockholms skärgård, Mälaren, Halmstad men hittade drömstället i Fårösund nämligen Kronhaga Strand.

– Här finns allt. En enastående utsikt över havet – som en levande tavla, bryggan, bastu, gemenskapen och närheten till allt. Vi har motionsslingor, sim- och gympahall med möjlighet att också spela tennis och en kilometer till mataffären, Bungehallen.

Journalisten Artur Ringart började på radion på mitten av 1970-talet där han ledde musikprogrammet Skivspegeln. Kom i början av 1980-talet över till TV-sporten där han var med och startade Lilla Sportspegeln samt var programledare i Sportnytt. År 1994 gick Artur Ringart vidare till TV4 där han blev redaktör för kanalens nya sportredaktion.

För ett par år sedan startade han tillsammans med Fredrik Lundberg nyhetssajten News55. Det är en nyhetsportal som vänder sig till läsare med ”livserfarenhet” som de själva uttrycker det. Nyhetsbreven är gratis och varje brev inleds med en dagsaktuell kommentar av Artur Ringart. News55 ordnar också ett 30-tal seniormässor runt om i landet där ofta kända 65+journalistprofiler medverkar.

Både Artur och Connie Ringart är medlemmar i Slite Golfklubb. Som ägare till fastighet i Kronhaga ingår två spelrätter på Slite GK. Även tillfälliga hyresgäster kan också utnyttja dem.

– Vi är flera golfspelare här i Kronhaga och brukar ha en liten tävling på Slite.

Artur är också aktiv inom Slite GK som styrelseledamot. Han övertalar alltid sina golfade vänner och bekanta från fastlandet att ta en runda på Slitebanan.

– De uppskattar den och tycker om variationen av hålen.

I augusti förra sommaren arrangerade klubben en tävling för eliten inom svensk damgolf. Deltagarna berömde banan och hur tävlingen genomfördes. Svenska Golfförbundet som var ansvarig för tävlingen var mycket nöjd och vill gärna genomföra fler elittävlingar på Slite GK i framtiden.

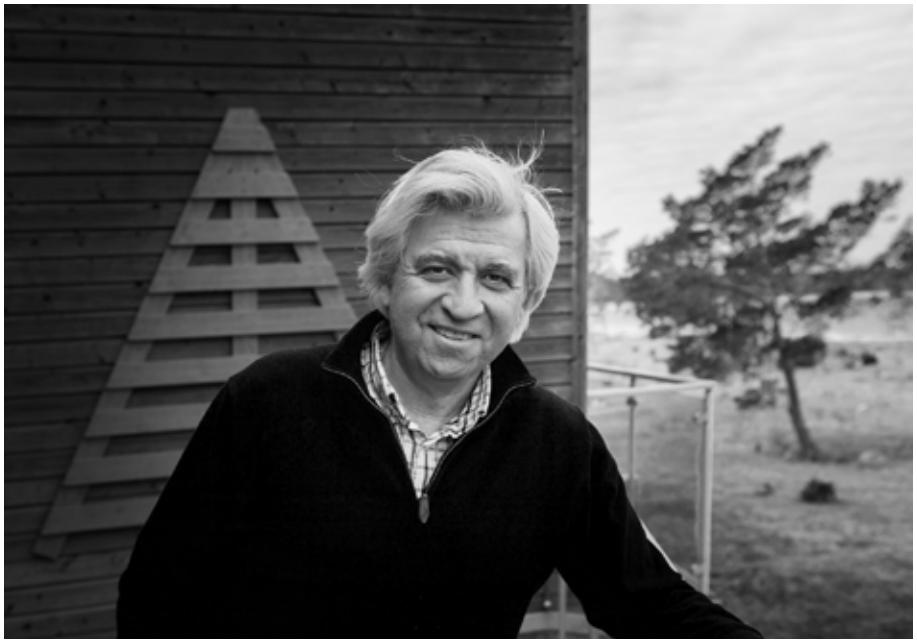

Artur Ringart. Fotografi Åke Didriksson

Anna och Bertil Gabrielsson. Fotografi Åke Didriksson

”Aldrig i h-vete Fårösund”
Anna och Bertil Gabrielsson är välkända Fåröbor. De är lammbönder och satsade för några år sedan på att bygga ett eget gårdsslakteri och en butik ”Fårölamm” med försäljning av detaljstyckat och förädlat lamm, korv, lammskinn, hantverk. 2011 tog sonen Niklas över uppfödningen av lamm. Anna och Bertil flyttade till en släktgård på Broa som de arrenderat sedan slutet på 1990-talet. När den såldes stod de utan bostad eftersom dottern Hanna och hennes familj flyttat in i huset på Lansa.

Niklas föreslog att de skulle titta på ett hus i Fårösund nämligen Kronhaga Strand. Bertils första reaktion var ”Flytta till Fårösund – aldrig i h-vete”.

Men så säger Bertil inte i dag där han står med sin tubkikare på den översta våningen och tittar ut över sundet. Följer alla sjöfåglar och ser även då och då örnar som seglar över Fårö.

Ett av Kronhaga Strands parhus i bostadsrättsform. Fotografi Fastighetsbyrån/Jörgen Kristiansson

Anna och Bertil köpte och flyttade in i tvåvåningshuset på 95 kvm i oktober 2017. De stortrivs.

Anna Gabrielsson:

– Här är helt fantastiskt. Vi går till gymmet tre gånger i veckan, vi har en härlig social samvaro med musik, quiz på båtklubben, vinprovning, Kuno med filmvisningar. Dessutom – man känner sig trygg här, det lyser i husen på kvällarna.

Bertil Gabrielsson:

– Djurlivet, fåglarna, båttrafiken gemenskapen med gubbarna i bastun. Jag är också med i sjöräddningen och känner mig i hög grad delaktig i livet här.

Tillsammans på norr

På Kronhaga Strand bor numera också paret Kerstin Blomberg och Gustaf Edström. Kerstin är en välkänd profil på Fårö där hon har kvar sin vackra gård vid Ava. Sjuksköterskan Kerstin har i hela sitt yrkesliv verkat för att hjälpa utsatta barn till att få en bättre tillvaro. Sedan 1980-talet har hon arbetat för att bistå asylsökande och flyktningar på Gotland. Kerstin är också aktiv i nätverket ”Tillsammans på norr” som bildades i november 2015 när den första bussen med asylsökande kom till Fårösund.

Sin förankring på Fårö överger hon aldrig: *– Även om jag bor här är jag fortfarande Fåröbo och skriven på Fårö.*

Det sjuder i Fårösund

Fårösund är en liten ort men med stora möjligheter, tror en grupp Fårösundsbor som vill satsa på ett utvecklingsbolag för Fårösund. En av dem är konsulten Thomas Antser.

– Vi vill att Fårösund ska vara en attraktiv ort att besöka, flytta till permanent eller som deltidsboende. Vi vill locka företag att investera och göra Fårösund till en levande plats. Det finns en folkhögskola, ett stort utbud av kultur- och fritidsaktiviteter, filmproduktion, föreningsliv, affärer. Skolan ska vara så bra att familjer vill sätta sina barn där.

I Fårösund finns den legendariska biografen Roy och sedan några tillbaka den aktiva föreningen KUNO – Kulturförening Norra Gotland. Föreningen ordnar filmvisningar för stora och små året runt i Kustateljén.

Bunge socken där Fårösund ingår har sedan militärutbildningen vid KA3 stängdes tappat invånare men under senare tid har trenden brutits och förra året ökade antalet bosatta med 34 personer till 978 personer.

Kerstin Blomberg. Fotografi Åke Didriksson

Thomas Antser

Mahnaz Soldans och Magnus Frej. Fotografi Åke Didriksson

”Jag vill utveckla oslipade diamanter”

Entreprenören och visionären Magnus Frej har tagit över macken, Fårösunds marina i hamnen och byggt om baracker till hotell vid vägen till återvinningen och Kronhaga Strand. Barackerna var under KA3-tiden försvarets ritkontor. Nu har det förvandlats till 10 dubbelrum med namnet Hotell F-Grå. Magnus Frej har arbetat inom fastighetsbranschen. Sålt och byggt om olika typer av objekt. Eller som han själv beskriver det:

– Jag har utvecklat oslipade diamanter…

Han bor inte permanent på Gotland men har fritidshus i Anga på östra delen av ön och där han vuxit upp under somrarna. Magnus och hans sambo Mahnaz Soldans hoppas dock att de ska kunna flytta till Fårösund.

– Jag blev såld på norra Gotland när jag första gången kom till Furillen och senare Bungenäs.

När Fårösunds Marina var till salu slog han till direkt. Förra sommaren arrangerade han en publiksuccékonsert med Joakim Thåström i den stora hangaren. Hangaren vid havet vill Magnus Frej utveckla till en eventlokal för till exempel 50-årsfester och bröllop. Han har också planer på att skapa en småbåtshamn med 40–50 fasta båtplatser.

Den stängningshotade macken köpte Magnus Frej tillsammans med kompanjonen och byggaren Morgan Gustafsson. De har byggt om lokalen och utökat den med en liten restaurangdel och en uteplats.

Macken fungerar också som reception till hotellet. Där ska man också kunna hyra elcyklar för att ta sig runt i området eller åka över till Fårö.

– Tanken är att personer mer spontant ska kunna åka över till Gotland med färjan utan bil och ta bussen i Visby hit till Fårösund. Jag ser en stor utvecklingspotential för Fårösund, avslutar Magnus. ●

Fotografi Markus Mostrom

BROAKIOSKEN – PORTEN TILL FÅRÖ

Den är svår att undgå, första mötesplatsen på Fårö. Kiosken ligger direkt på höger sida när du anländer med färjan till färjeläget på Broa. De senaste fyra åren har Jakob Wester drivit och utvecklat verksamheten.

Från kioskens veranda kan du betrakta ett fantastiskt ”skådespel” när tusentals och åter tusentals människor anländer och lämnar Fårö på sommaren. Det är många kära återseenden och lika många vemodiga farvälkramar. Härifrån sitter du också på första parkett för ”car-spotting” och de fina solnedgångarna.

Många Fåröbor har en alldeles speciell relation till ”sin kiosk”. Många har vuxit upp med löftet om att som barn få glass när man väntar på färjan. Många har även sommarjobbat i kiosken eller varit med om att driva den. Broakiosken är en kiosk med anor, den byggdes redan 1947 av familjen Lindholm. Det är denna kiosk som Linn Ullman skriver om i sin bok ”De oroliga”, om hur hennes pappa Ingmar Bergman alltid handlade sin kvällstidning här.

Kiosken drivs nu av Jakob Wester som i sommar firar fyraårsjubileum som arrendator. Jakob berättar för mig om hur han ”mitt-i-livet” sadlat om från ett hektiskt storstadsliv till att flytta sitt företagande till Fårösund där han nu verkar året runt. Han ser sig själv som entreprenör som gillar att utveckla saker och ting gärna tillsammans med andra. Men varför just Fårösund och

Fotografi Åke Didriksson

Fårö, du kommer ju ifrån Lund?

– Det är egentligen ganska enkelt utifrån härliga barndomsminnen från sommrarna på Fårö. Sommaren 1970 kom jag till Fårö första gången tack vare pappa Anders som tog oss hit. Vi cyklade kors och tvärs över ön med många starka naturupplevelser som präglat mig. Sedan dess har det blivit över 40 somrar här. Det händer att jag fortfarande nyper mig i armen när jag nu kan uppleva naturen här året om, det är ingen dröm. Min pappa bor sedan länge halvårsvis på Fårö.

Att bo i Fårösund är praktiskt och bra i vardagen utifrån mitt arbete i byggbranschen resten av året. Jag ingår i ett lag av egenföretagande byggare som träffs klockan 06.45 i byggboden Bunge varje morgon. Vi jobbar mest med byggnadsvård och renovering av äldre fastigheter som tex återuppbyggandet av ladorna vid gården Marpes på Fårö.

Hur utvecklar du kiosken?

– Försöker få folk att upptäcka platsen. Det finns nu en härlig veranda att sitta på, här njuter man en glass och en kopp kaffe i all enkelhet samtidigt som man tittar på ”skådespelet” vid färjan. Tänk att det är ca 200.000 fordon som fraktas över sundet under juni, juli och augusti.

Fotografi Jakob Wester

Vi har utvecklat sortimentet med snabbmat så du hinner med en matbit före eller efter du tar färjan. Att tänka på är att det inte längre blir jätteköer till färjan då man började köra med tre färjor efter midsommar. Vi har även ett stort sortiment av kylda drycker.

Du kan även spela kubb och boule vid kiosken. Sedan har vi ju våra magiska ”drive-in-solnedgångar” som du njuter från verandan med en svalkande dryck. Kiosken är öppen till solens nedgång.

Den rekordvarma sommaren 2018 sålde Jakob mängder av glass och dricka.

– Vår glass är motorn i försäljningen. Cykeluthyrningen gick också fantastiskt bra.

Fotografi Åke Didriksson

Vad gör du annars?

– Försöker underhålla kroppen (ha, ha) och spela tennis en gång i veckan för att kunna genomföra Fårö Open på bästa sätt som spelas varje sommar. Det är riktigt kul.

Varje sommar sedan 1973 arrangeras Fårö Open, en tennisturnering med olika klasser vid Carlssons, Sudersand. Jakob och även hans bror Johan har deltagit i många år. Jakob har vunnit eller kommit till final under flera år.

Något du saknar?

– Ja. Det kommer väldigt mycket turister till Fårö på sommaren. Vi måste få ett bättre stöd av Region Gotland för att bättre kunna ta hand om alla dessa besökare. Ordna med toaletter, parkeringsplatser och sopstationer. Det fungerar inte optimalt nu.

Många utländska turister besöker Fårö i slutet av säsongen. Men bussen slutar ju att gå på Fårö när skolorna börjar. Även i början på säsongen går det ingen buss på Fårö.

Jakob Wester efterlyser bättre infrastruktur, service och ett värdigt bemötande.

– Färjeläge Broa och Broakiosken är ju porten till Fårö.

Fotografi Jakob Wester

Fotografi Thron Ullberg

LENNART HELLSING

I juni 2019 skulle Lennart Hellsing ha fyllt 100 år. Han gick bort 2015 och hade skrivit över 100 böcker för vuxna och barn.

Lennart Hellsing och hans hustru, skådespelaren, Yvonne Lombard har varit kända profiler på Fårö. Yvonne, 90 år fyllda i maj och fortsatt aktiv på scenen, bor kvar i huset vid Broa.

–Huset har varit vårt himmelrike. Lennart satt mest inne på dagarna och skrev. Själv har jag alltid älskat att vara ute, cyklat och plockat blommor. Hela året längtade jag till sommaren på Fårö.

I sommar är Yvonne Lombard åter på Fårö. Men till hösten är hon tillbaka på scenen på Klara Soppteater i Stockholm tillsammans med Meta Velander i pjäsen ”Och så levde de lyckliga”, en specialskriven pjäs för dem om två äldre skådespelare.

/Ann Lindgren

Respekt för barnet var hans ledfyr

Författaren Lennart Hellsing drog vidare 2015. Kanske förenades han med Astrid Lindgren i Körsbärsdalen. De tillhörde den gyllene generationen barnboksförfattare som debuterade i mitten av 40-talet och visade upp sig för läshungriga barn och en förbryllad kritikerkår. Där fanns också Tove Jansson med sina Mumintroll.

Ett 100-tal böcker rann ur hans penna med halsbrytande rim och fantasifulla ramsor. För min del sitter de första raderna i hans ABC som en smäck: *Agare, bagare, kopparslagare snällt är det inte att slå en svagare…* Generationer barn har fantasifullt lärt sig bokstäverna med denna ABC-bok. Och många kommer ihåg hans hisnande rim: *Lapprika, paprika puddingpastej* eller *Sipa lipa lakrispipa* eller *Dinkeli dunkeli doja heter en grön papegoja* eller *Opsis Kalopsis Kusin Vitamin*. En ljuvlig skatt av rim och ramsor.

Hellsing hade också en övertygelse om barnbokens vikt och kraft, för barnen förstås, men också för samhället. Om detta skrev han i en ständigt aktuell bok ”Tankar om barnlitteraturen” (Rabén och Sjögren, 1963). Det är här man finner den klassiska meningen: *”All pedagogisk konst är dålig konst, all god konst är pedagogisk.”* Något att städse bära med sig. Han beskriver också kritiskt tidsandan – att konst och litteratur upplevs som något fint som man bör nalkas med vördnad. Det tog han udden av.

Hellsing avslutar boken med att föreslå en institution, där kärnan är ett bibliotek med svensk barnlitteratur. Där också illustreringskonstens utveckling finns med. Plus forskning, utbildning, upplysning och service om barnlitteraturen. Detta ledde till att Svenska Barnboksinstitutet bildades 1965. En viktig institution med ett specialbibliotek, som idag också är ett informationscentrum för barn- och ungdomslitteratur. Ett viktigt arv från Lennart Hellsing.

Allt detta långt innan FN:s barnkonvention kom till (1989) där det stipuleras att ha respekt för barnet och att barn skall få komma till tals i samhället, liksom barnets rätt till kultur. Han var tidigt ute, Hellsing. För barnet var hans ledfyr.

Om detta talade vi då och då när vi träffades på Fårö om somrarna. ●

/Lennart Lindgren
F.d. generalsekreterare i Rädda Barnen

TURE ERIKSSON 100 ÅR

Fårö Hembygdsförenings Förlag ger ut böcker om Fårö. Våren 2019 kom en nyutgåva av Fåröförfattaren Ture Eriksson: *Granitstaden*, från 1951.

Vi har gett ut tolv böcker och tre CD som kan köpas på Fårö Museum. För mer info:
gunilla.brogren@folkbildning.net
www.farohembygdsforening.se

FÅRÖ HEMBYGDSFÖRENINGS FÖRLAG

På Sjöräddningsmuseet får du se vår livräddningsbåt *Skärsände* från 1861 som undsatte sjömän som gått på grund på Östersjöns mest förrädiska grund, Salvorev, utanför Fårö. Besök också Käutabode och lär dig om fisket och säljakten som tidigare var ett livsviktigt näringsfång för Fåröborna.

Öppettider
22/6–25/8.
Lörd–sönd kl. 13.00–16.00

Sjöräddningsmuseet

FÅRÖ MUSEUM

Att få se och uppleva Fårö.
Ur olika perspektiv och tidsepoker.

Fårö – En tidsresa
Vår utställningssuccé fortsätter. Följ Fårö under 4000 år. Från stenålder, genom vikingatid och medeltid, fram till idag.
Följ oss på www.facebook.com/faromuseum

Öppettider
1/6–1/9
MÅ–SÖ KL. 11–17
2–31/5, 5–29/9
TO–SÖ KL. 12–16

FÅRÖ MUSEUM

FÅRÖ HEMBYGDSFÖRENING

För mer information om öppettider m.m.:
www.farohembygdsforening.se
www.facebook.com/farohembygdsforening

Annonssida

BERGMAN CENTER FÅRÖ

BERGMANS DRÖMHUS

I vår nya utställning *Bergmans drömhus* får du en unik inblick i Ingmar Bergmans hem på Fårö genom bilder, ritningar och en virtuell rundvandring.

Öppettider
3/5 – 31/5 & 2/9 – 30/9 Torsd – sönd kl. 12.00 – 16.00
1/6 – 1/9 Alla dagar kl. 11.00 – 17.00

Bergmanveckan 24/6 – 30/6 Alla dagar kl. 10.00 – 18.00

Skaparverkstan har öppet för våra yngsta besökare veckorna 25 – 32. kl. 12.00 – 16.00

www.bergmancenter.se

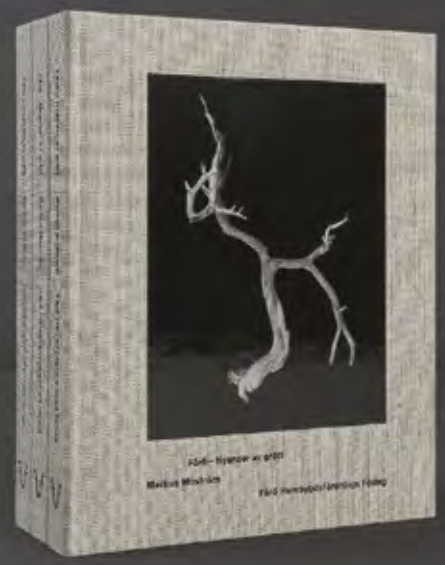

FÅRÖ – NYANSER AV GRÅTT

Den första fotoboken om Fårö. Utgiven 2011. Ett tidlöst porträtt av världens vackraste ö.

”Kargheten är tydlig, dimstråk ligger över nejden, havet fräser, sten och fossil dominerar. Markus Moström har skapat en synnerligen sparsmakad och finstämd volym...”
/Gotlands Allehanda

Boken finns att köpa på Fårö Museum och ICA Nyströms.

FÅRÖ HEMBYGDSFÖRENINGS FÖRLAG

Annonssida

Jerry Grönberg
målningar och
teckningar

Vernissage:
29 juni kl 15-18

Utställningsperiod:
29 juni-18 juli 2019

Öppettider:
tisdag-fredag 11-18
lördag-söndag 11-15

Plats:
Galleri Neon,
Fröjel Ansarve 532
(väg 141)

Kontaktinfo:
info@frojelretro.se,
0707-608970

Lilla Ateljén
Fårö bilder
Karin Haraldson

Fårö Krukmakeri

KULTURHANTVERK ANDERSSON & LILLEQVIST

Butik & Verkstad
Prova att dreja & måla på keramik

Öppet dagligen 11-17, välkomna
från midsommar till mitten av augusti
www.farokrukmakeri.se

Annonssida

SUDERSANDS biografen

VARMT VÄLKOMNA TILL SOMMARENS
FILMVISNINGAR PÅ FÅRÖ!

☆ PREMIÄRER ☆ BLANDAD REPERTOAR ☆ KIOSK ☆ POPCORN ☆

PROGRAM & BILJETTER:
SUDERSANDSBION.SE ELLER BIO.SE

FOTO: ANNA ERICSSON, FOTOGOTLAND

Konserttider:

Minisar & Bubblor -
Fre den 12 juli 16.00

Barnkör 1 & Barnkör 2 -
Lör den 13 juli 14.00

Ungdoms- & Vuxenkör -
Lör den 13 juli 16.30

Pris:
Vuxen - 100 Kr
Barn - 50 Kr

Köp biljetter i god tid
innan på kansliet!

BARNKÖRVECKAN

FÖR SMÅ OCH STORA

Barnkörveckan på Fårö
9-13 juli 2019

Årets författare - Åsa Lind

Repetitioner och konserter på
Stora Gåsemora Gård

www.barnkorveckan.se

Annonssida

Annonssida

FRILUFTSMUSEUM
MED HISTORISKA MILJÖER

ÖPPET DAGLIGEN
11.00-16.00 (12 maj-8 september)
10.00-17.00 (24 juni-18 augusti)

Unika bildstenar

Nyhet! Lek & lärmiljön Barnladan med Barnens handelsbod mm

Gårdar från 1600-, 1700-och 1800-tal

Museibutik, Mat- och Kaffestuga

För aktiviteter under sommaren, se hemsidan
www.bungemuseet.se

LATERNA MAGICA
BOKHANDEL & TEATER

I Fårös äldsta affär samsas klassiker med beatnoveller, smycken med second hand-kläder. Öppet dagligen 12–16 från 25 juni till 20 augusti. Övriga tider, ring gärna på 070-2038924.

LITEN KULTURVECKA PÅ SVARTA FÅRET 17 -20 juli

Onsdag 17 juli kl 20.15
Invigning /Vernissage
Ahmed Abdirahman inviger.
Vernissage - Silver och Teckningar - Mor och dotter Eva och Moa Dahlqvist. Glasobjekt - Ulla Hultqvist.

Kl 21.00 Invigning Musikalisk Salong
Stråkkvartett - musik av bl.a. Fanny Mendelssohn och Andrea Tarrodi.

Klara Hellgren &
Emma de Frumerie violin,
Tuula Fleivik Nurmo viola &
Petra Lundin violoncell.

Poesiläsning Christin Berling.

Torsdag 18 juli kl 20.15
Jazz i Maskinhallen / Broa Konserthall
Jazzpianisten Lars Jansson & basisten Georg Riedel.

Fredag 19 juli kl 20.15
Pianisten Staffan Scheja och en flygel Maskinhallen.

Lördag 20 juli kl 20.15
Avslutningskonsert i Maskinhallen
Pianokvintett av Brahms och pianokvartett av Fanny Mendelssohn.

Klara Hellgren & Emma de Frumerie violin
Tuula Fleivik Nurmo viola & Petra Lundin violoncell. Vid flygeln Staffan Scheja.

Poesiläsning Christian Berling

19.45 Introduktion Bengt Lundin

Förbokning 0705 267314
Mail irene@ikonst.se
Biljetter 200:-
ARR I REN KULTUR

Med stöd av
Barbro Osher Pro Suecia Foundation

LITEN POESI & KONSTHELG 16 - 18 augusti

Fredag 16 augusti kl 16.30-18.00
VERNISSAGE - " Huldur om buldur "
Måleri Kaj Engström &
Irène Sjöberg-Lundin

18.00 Författaren Theodor Kallifatides startar Poesihelgens läsningar.

Läsningar fredag, lördag och söndag kl 18 ,19, 20

Medverkande
Agneta Danielson , Christian Berling, Olof Buckard, Maj Högberg, Åke Högberg och Theodor Kallifatides

Entré 100:-
ARR I REN KULTUR

SVARTA FÅRET -
GULA HUSET NÄRA FÄRJELÄGET I BROA

Annonssida

Fotografi Bengt Lundin

”VAD DU GÖR, SÅ GÖR DET HELT, ICKE STYCKEVIS OCH DELT.”

I snart 15 år har Iréne Sjöberg-Lundin arrangerat Liten Kulturvecka och då öppnat upp familjens hus vid Broa för att hålla de eftertraktade konserterna i juli. Numera finns också en konstlada och ett galleri i källarvåningen, Galleri Svarta Fåret, samt tillgång av grannarnas, familjen Kellströms maskinhall.

Iréne Sjöberg-Lundin citerar sin pappas ord och uppmaning till henne när hon var ung. Och dessa ord utmärker i hög grad hennes verksamhet inom kulturen. Som musiker, musikpedagog, producent, konstnär och sedan valet 2018 även som politiker. På Fårö är hon arrangör av Liten Kulturvecka med konserter och konstutställningar. Ofta medverkar delar av familjen i olika roller. Irénes man Bengt Lundin, musiker och professor i musikteori, brukar hålla musikintroduktioner inför konserterna och vara ”vaktmästare” som Iréne uttrycker det. Dottern Petra är medverkande musiker med sina kammarmusikvänner och dottern Agnes har, när hon haft möjlighet, läst poesi och skött köket.

Fotografi Åke Didriksson

Fotografi Iréne Sjöberg-Lundin

Liten Kulturvecka äger rum i och runt familjens stora gula hus vid Broa och som för många år sedan fick namnet ”Svarta Fåret” då det var det var café. Under kulturveckans sommarkvällar strömmar musiken från konserterna ut över sundet mot Fårösund. Att få se och lyssna till Staffan Scheja, Roland Pöntinen, filharmoniker från Göteborg och Stockholm och många andra musiker är stor upplevelse.

– Det är underbart att kunna ge människor möjligheten att få lyssna på och se dessa musiker som också är mina vänner. Vi har ju lyckan att ha ett stort hus, ett galleri och en konstlada. Självklart att man bjuder ut dem till Fårö.

– Vi har grannar som uppskattar konserterna och upplåter sin stora maskinhall så att vi kan hålla konsert där. De kör ut sina traktorer som annars står där. I sommar kommer också en flygel att finnas på plats vilket jag länge drömt om. Det kommer att bli en upplevelse att få se Staffan Scheja spela på den.

Förutom musik och konstställningarna anordnar Iréne Sjöberg-Lundin också en poesihelg i mitten av augusti. Och så målar hon själv, när hon hinner och när hon har lust. I februari ställde Iréne Sjöberg-Lundin ut på ett litet galleri i Gamla stan i Stockholm, Galleri T som drivs av fyra kvinnor. Målningarna i akvarell och akryl är abstrakta utan titlar.

– Jag vill inte skriva på näsan för folk vad de föreställer. Men de är små fragment av mitt liv, av min musik, min kontrabas och sådant som dyker upp. Som till exempel målningen med mycket svart och rött som jag målade förra sommaren då det brann i stora delar av Sverige.

Det röda i målningarna står för passion, det blå är hoppets färg och guldet i kontrabasens strängar förmedlar fest, glädje.

Målningarna betraktar Iréne som sina barn.

– Jag får en relation till dem. Det viktigaste är inte att sälja utan att människor som ser dem ska bli berörda. Det gäller också musiken – att beröra människor.

Utan titel

Utan titel

Fotografi Bengt Lundin

Beskuret fotografi. Utan titel

I valet 2018 personkryssades Iréne in i kommunvalet i Göteborg för det nybildade partiet Demokraterna. Det uppstod framför allt som protest mot det planerade vägbygget Västlänken. Hon blev genast ombedd att skriva partiets kulturprogram och invald som representant för partiet i kulturnämnden. Med sina 72 år är hon äldst i kommunfullmäktige. I den rollen har Iréne uppmärksammats bland annat i Göteborgs Posten som hade en artikel om henne med rubriken: ”Hon är politikern som läser dikter i nämnden”.

Under sitt första möte läste hon en dikt av Karin Boye och vid det andra en dikt av Göran Greider. Hon läser för att inspirera och är övertygad om att kulturlivet skulle bli bättre om fler politiker brann för kultur som hon själv gör. Viktigast på agendan för henne är att behålla och bygga ut kulturskolan.

–Alla barn ska få möjlighet att delta. Familjens ekonomi ska inte avgöra om ett barn får möjlighet att spela ett instrument.

Vidare anser hon att ”arga, struliga” ungdomar ska ha tillgång till lokaler där de kan få spela av sig sin ilska, att trumma så hårt och högt de vill.

Hur hinner då Iréne med att måla, anordna konserter i Katakomberna i Göteborg och nu senast att verka som politiker?

–Jag gillar att ha mycket att göra. Jag är snabb och otålig. Jag är en ”kulturperiodare”.

Men viktigt är att också kunna stanna upp. Att inte ryckas med i dagens intensiva tempo då allt ska hinnas med. Iréne Sjöberg-Lundin följer på nära håll den ökande strömmen av besökare till Fårö.

–Det är givetvis positivt att så många vill komma till vår underbara ö. Men kommunen måste ta sitt ansvar för att stoppa nedskräpningen, sköta sophanteringen, ordna med toaletter och parkeringsplatser både vid Broa och i Fårösund för dem som kanske vill cykla runt på Fårö istället för att köra bil.

Någon bro till Fårö vill hon inte ha.

–Jag vet själv vilken ro det ger att sitta på färjan. En bro skulle bidra till att öka hetsen och den utvecklingen måste stoppas. Vi behöver istället oceaner av frid och lugn. Att kunna lyssna in själen. ●

Lille-Ba Boltzius, Bodil Fridlund, Pia Lantz, Birgitta Albin och Sus Loman. Fotografi Åke Didriksson
Saknas på bild: Tina Henriksson-Krusell och Annette Dunkelberg.

GENUINT HANTVERK SKAPAT PÅ FÅRÖ

Tillsammans startade sju kvinnor Fårö Hantverk och flyttade in i Infocenters gamla byggnad bredvid Fårö kyrka.

Före detta Infocentret – en byggnad ägd av Fårö Framtid – intill Fårö Kyrka hyrs numera av Fårö Hantverk, en ideell förening bestående av en grupp skapande kvinnor bosatta på Fårö. De stickar, syr kuddar, virkar, väver mattor, tovar, målar tavlor och kort, tillverkar smycken, målar glas och porslin samt mycket, mycket annat. Fårö Hantverkshus har öppet varje dag hela sommaren.

– *Vi turas om att sitta här. Det blir åtta dagar per person under säsongen. Och det är jätteroligt att ta emot alla besökare och även berätta om vårt Fårö,* säger Pia Lantz, en av de sju kvinnorna i föreningen.

På vintern träffas de varannan söndag på Elsies Café intill Kuten där de sitter och skapar sina hantverk. Under sommaren säljer de också sina alster på Fårö marknad vid Bygdegården.

Fotografi Åke Didriksson

EBBES

Therese Ekström och Johan Lundin tar över en av Fårös mest välbekanta butiker efter Kerstin och Håkan Jonzon.

Therese Ekström och Johan Lundin. Fotografi Åke Didriksson

Ebbes är en väletablerad butik som har funnits i närmare 40 år på Fårö. Från början var inriktningen enbart päls och skinn, men under de senaste två decennierna då Kerstin och Håkan Jonzon har drivit butiken har utbudet förutom skinn utökats med bland annat kläder, väskor, skor, presentartiklar och gotländskt hantverk.

Från och med i år har Therese Ekström tillsammans med sin sambo Johan Lundin tagit över. Therese är uppvuxen på Fårö, och har arbetat på Ebbes i elva år och kan därmed verksamheten väl.

– Utbudet av varor blir i stort sett detsamma men med lite ny känsla såklart! Vi arbetar med bra leverantörer och jag har många års erfarenhet och kunskap om skinn så det känns tryggt.

För att klara öppethållandet varje dag under högsäsong krävs att personalstyrkan utökas. I sommar kommer Therese och Johan att anställa sju personer utöver dem själva för att klara av att driva butiken.

– Vi ser verkligen fram emot att göra det här allihop – tillsammans!

EBBAS

Granne till Ebbes är restaurangen Ebbas. Här tar Lillevi Ljungren och Bosse Jonsson över driften efter Magnus Östenson.

Nya arrendatorer av Ebbas är Lillevi Ljunggren och hennes svåger Bosse Jonsson, gift med Lillevis syster Pia. Mamma Hillevi, 80 år är givetvis med i kulisserna med sin långa erfarenhet från restaurangvärlden. Hillevi och Lillevi var ett känt begrepp på Fårö när de tillsammans drev Fårögården och Carlssons.

– Jag trodde jag var färdig med restaurang men när Mange frågade mig om jag ville arrendera Ebbas kunde jag inte låta bli att säga ja, berättar Lillevi Ljunggren.

Mange heter egentligen Magnus Östensson och har drivit Ebbas under 14 år. Många Fåröungdomar och sommarfårö-bos barn och barnbarn har fått jobba hos honom. Han har varit mycket uppskattad som chef.

– Det har varit roligt att se hur ungdomarna har utvecklats och vuxit med uppgifterna.

Anledningen till att Mange nu har arrenderat ut verksamheten är att han vill ta det något lugnare och delta i det sociala sommarlivet.

– Att jobba fem månader i streck tar på krafterna. Nu kan jag spela golf och umgås.

Mange Östensson, Lillevi Ljunggren och Bosse Jonsson. Fotografi Åke Didriksson

Gåsemora
GÅRDSKROG

MER SMAK AV FÅRÖ

Omsorgsfullt tillagad mat, utvalda viner och
vacker gotländsk gårdsmiljö med anor från 1700-talet.

Sommaröppet för middag från kl. 17.30
tisdag - lördag v26 - v32

Se hemsidan för aktuella öppettider. Vi har öppet året runt.
Meny, bokning och mer information på www.gasemora.se/gardskrog

FÅRÖLAMM

Kött Skinn Hantverk

Vi föder upp lamm som får beta runt
om på ön. I vår gårdsbutik kan du köpa
detaljstyckat lamm, chark, skinn och
hantverk från vår egen produktion.
Vi finns 5 km från färjeläget.

VÄLKOMMEN!

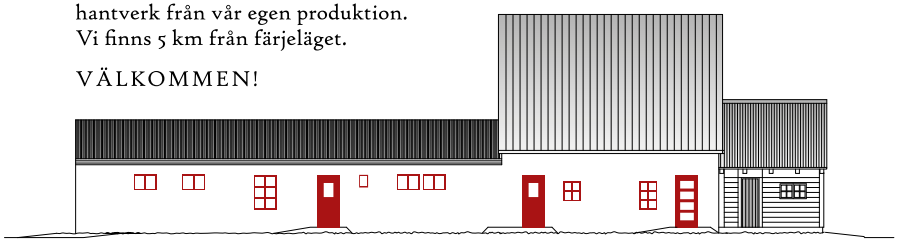

Läs mer på www.farolamm.se

Annonssida

FÅRÖ
BRYGGERI

ANNO 1850
FÅRÖGÅRDEN
RESTAURANG & BAR

Gotländsk medelhavsmat
frukost • lunch • middag

restaurangfarogarden.se • 0498-22 40 09

Annonssida

Annonssida

Annonssida

Vi bakar med kärlek & glädje!

Välkommen till Sylvis Döttrar!

Vi driver ett hemtrevligt bageri med härligt bröd, bullar, kakor och ekologiskt kaffe. Här kan du handla fika till stranden, köpa dina frukostbröd eller njuta en stund på vår uteservering. Vi har en trevlig liten lekplats för barnen bakom bageriet. Ni hittar oss vid Butleks Fårö, på vägen ner mot Ekeviken.

Öppet dagligen from 15 juni till 1 september samt Fårönatta.

Varmt välkomna önskar systrarna Lisa & Barbro med familjer

Vår tjugofemte sommar!

21 och 23 år gamla startade vi Sylvis Döttrar till sommaren -95. Då hade vi ingen aning om att vi skulle få förmånen att uppleva så många fina år med duktig personal och trevliga kunder.

Vi har alltid arbetat efter devisen att det ska vara roligt, generöst och smörigt hos oss.

Bageriet är nu ett naturligt besöksmål på Fårö och vi ser med tillförsikt och ödmjukhet fram emot många fler somrar!

Sylvis Döttrar, Fårö Butleks 1526
Tel 0498-22 38 35

Gilla oss på facebook

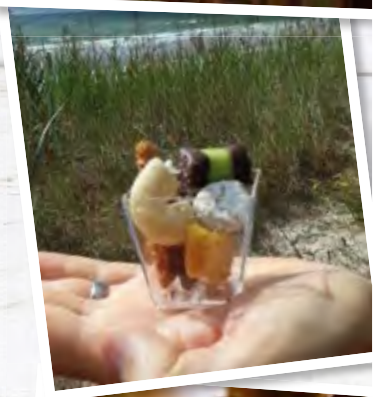

SYLVIS DÖTTRAR
FÅRÖ
HEMBAGERI

Annonssida

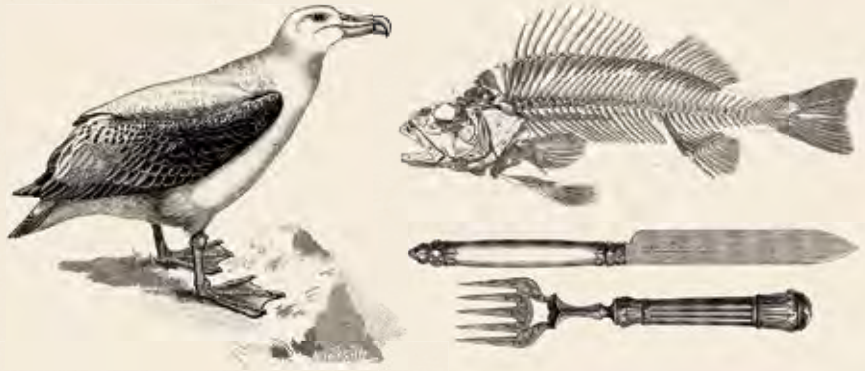

Bistro ALBATROSS

Kravmärkt restaurang med magnifik utsikt över Alnäsaviken på Fårö.

Öppet varje dag från 24 juni.

Tfn: 076-0840027 eller 070-2038924.

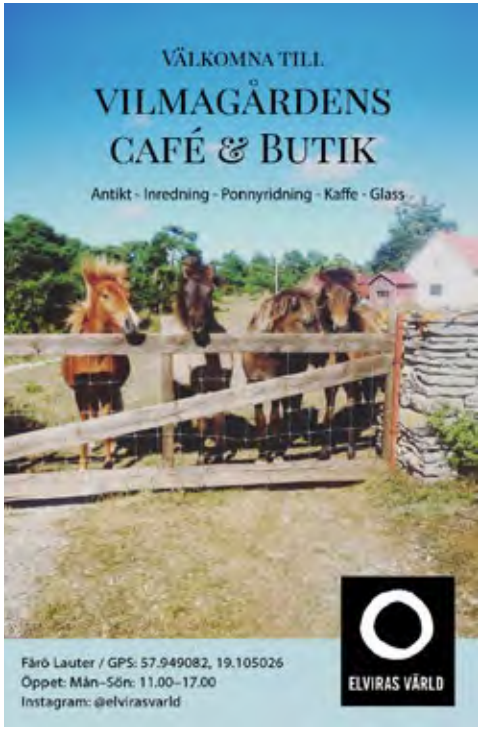

Eder mage är värd det bästa

CRÊPERIE TATI

på Kutens Bensin, Fårö

Öppet dagligen 27 maj–17 sept.
Helgöppet i maj och 17 sept–
14 okt. Vid spelning är baren
öppen till 02! Bienvenue!
Tfn: 070-203 89 24.

Annonssida

BROA KIOSKEN

ANNO 1947

FÅRÖ

Njut en glass på vår veranda och blicka ut över sundet.

Olika sorters kulglass
Snabbmat, varmkorv & panini
Kaffe to go
Brett sortiment kylda drycker
Godis & Snacks
Kubb & Boule
Fårö Cykeluthyrning

@broakiosken

Öppet juni till augusti från klockan 10.00 till solen går ner.

Annonssida

VID SUDERSANDS STRANDCAMPING

ÖPPET I SOMMAR 8-22

TAKEAWAY

PIZZA\PASTA
SALLAD

FRITERAD POTATIS/FÄRSKT BRÖD & IS.

INFO@FAROSTRANDCAFE.SE

×FRUKOST
×LUNCH
×AFTERBEACH
×MIDDAG

FÅRÖ STRANDCAFÉ

MAT - BAR - MUSIK & BUTIK

FAROSTRANDCAFE

TEL +46 70 217 12 13 / WEB FAROSTRANDCAFE.SE

A.B.
PRIMA

Upplev sommaren hos oss på Prima Gård!

Hitta din favoritplats bland örter, fikon, rosor och lavendel.
Njut av ekologisk mat på vår handgjorda keramik.

Gårdsrestaurang & café

Prima faktori
Butik med vår handgjorda keramik & smyckesdesign.

Kom till oss & låt dig inspireras!

Varmt välkommen!

Öppettider och kontakt
www.primagard.se
Instagram:@primagard

Annonssida

LAUTERS
CAFÉ MAT OCH DELI

RÖKERI FÖRÄDLING KAJP CATERING GOTLAND

ÖPPNAS I JUNI I NY REGI

VARMT VÄLKOMMEN ÖNSKAR
JENNIE OCH JAMIE MED PERSONAL

PSSST… FROM MIDSOMMAR KÖR VI IGÅNG MED GRILLKVÄLLAR

LAUTERSCAFEMATOCHDELI

Annonssida

Brand Essence

En liten designbyrå
med hjärtat på Fårö

Brand Essence drivs av Markus Moström och erbjuder professionell hjälp med formgivning av logotyper, grafiska identiteter, trycksaker, annonser, webbsidor etc. Tack Bergmancenter, Blessellska gården, Broa Kiosken, Fårö Framtid, Fårö Hembygdsförening, Fårö Hembygdsförenings Förlag och Fårö Museum för hedersamma uppdrag.

Kontakt och info: markus@brandessence.se, www.brandessence.se

SHOPPA LOSS HOS EBBES ...

Ett givet stopp för Fårös alla besökare

Hos oss på Ebbes hittar ni skinnprodukter, kläder, skor, kunskap, lammskinn, väskor, humor, handskar, presentartiklar och gotländskt hantverk. Ebbes står för hög kvalitet till lågt pris.

För de yngre, eller den sötsugne har vi **bulhuset!** I bulhuset hittar du allt som tilltalar lek- och sötsugna. Fårös bästa godis, glass från Sia, svalkande drycker, leksaker, strandprylar och spel finns här. Öppet i juli.

Välkommen!

med personal

FÅRÖ EBBES

Öppet dagligen 19 april t.o.m. sep och helger i oktober
Vi finns vid korsningen Sudersand/Ekeviken
0498-22 37 54 | **ebbes.nu** | Följ gärna våra sociala medier **@ebbesfaro**

Ebbas
MAT & KAFFE

... OCH MÄTTA MAGEN PÅ EBBAS!

Ebbas Mat och Kaffe ligger vid Sudersand, på bekvämt avstånd till Fårös bästa stränder och utflyktsmål. Här serverar vi varma och kalla rätter samt hembakat i rustik miljö. Avnjut en lunch eller fika i vår matsal, på verandan eller i solen på vår härliga uteplats. För de minsta har vi anpassad barnmeny och en sandlåda.

På menyn finns prisvärda dagliga erbjudanden, husmanskost, sallader och pastarätter mm. Vi serverar också espresso, latte, cappuccino och kaffedrinkar.

Fullständiga rättigheter.

Hjärtligt välkomna!

Lillevi och Bosse med personal

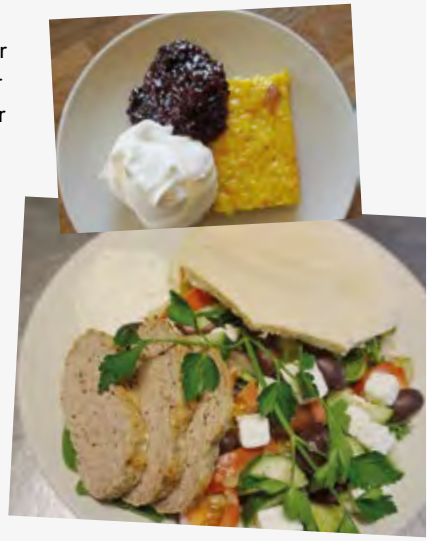

Öppet från 19 april till slutet på september
Du når oss på **0498-22 37 22** och **ebbas.nu**

Annonssida

Björn, Rolf, Charlotte och Johan. Fotografi Åke Didriksson

UPPLEV SUDERSAND ÅRET RUNT

Sudersand Resort är Fårös strandmetropol. En ständig expansion har pågått under senare år för att möta den växande turismen som numera sträcker sig över hela året.

Över 100 miljoner har Rolf Lindvall och Charlotte Gebenius Lindvall investerat sedan de köpte anläggningen 1994 från dåvarande Gotlands kommun. Nya bostadsrättshus och uthyrningsstugor har byggts. fler campingplatser, utbyggd reception, stor ombyggnad och förändring av restaurangen som ska vara öppen även vår och höst, gym som utökats med omklädnadsrum, dusch och toalett. Vidare finns pool, badtunnor, bastu, äventyrsgolf och lekplats.

– *Det var då en sliten anläggning med 42 stugor. Dessa har vi byggt om och vinterbonat. Vi har sedan byggt ytterligare ett 60-talstugor och har nu 670 bäddar och två campingplatser*, berättar Rolf Lindvall med viss stolthet.

Nu går sönerna Björn Gebenius och Johan Lindvall in som delägare och är redo att ta över verksamheten.

Rolf Lindvall:

– *Vi gör oss redo för att lämna vidare till nästa generation. Om fem år ska de vara helhetsägare och därmed blir det ett generationsskifte.*

Fotografi Timmy Skinner

Fotografi Harriet Cederqvist

I 2018 års Fårö/Fårösunds-guide berättade vi just om att de unga visar vägen för Fårös framtid. Företagarandan lever vidare genom att de vill stanna kvar på ön, starta nytt eller driva familjeföretagen vidare. Bröderna Björn och Johan är ytterligare exempel på att de yngre ser en framtid för Fårös utveckling. Deras och familjen Lindvalls målsättning är att öka beläggningen under lågsäsong.

– Friskvård och träning ligger ju i tiden och det tror lockar nya besökare att komma hit även andra tider på året. Björn har drivit gym i Visby och Johan har arbetat som naprapat i Norge, berättar Rolf Lindvall.

Ombyggnaden av restaurangen är ett projekt som Björn Gibenius drivit och ansvarat för.

– Restaurangen har under lång tid varit en belastning och ett stort bekymmer. Nu har vi ny inredning, nytt kök och har öppnat upp med uteplatser på båda sidor. Den ska bli vårt nav i hela verksamheten. Den kommer att vara öppen på helgerna från 1 april, öppen hela sommaren samt helgerna på hösten fram till den sista oktober.

TODO krog är namnet på den nya restauranten och krögare är Walid Issa med en lång bakgrund på flera kända krogar i Stockholm, som till exempel Yasuragi Hasseludden, Oaxen, Le Rouge, Prinsen, Zink. Mycket fisk och lokalt producerade råvaror kännetecknar menyutbudet. På menyn kommer finnas paella och skaldjur.

Björns och sambon Sofie Kindbergs förhoppning är att Fårö ska bli mer öppet året runt med aktiviteter, upplevelser, matställen och service.

– Och framför allt för Fåröbornas skull.

Fotografi Pontus Altin

Fotografi Sudersannas

SOM ETT BAR-HÄNG I KARIBIEN

Sommaren 2018 gick till historien som en av de varmaste och soligaste. På Sudersannas, strandserveringen på Sudersand, ”hängde” alla – turister, fåröbor, gotlänningar och bröllopsgäster.

Fotografi Sudersannas

Sommaren 2014 startade Pelle och Birgitta Svedjer Sudersannas. Birgitta jobbar som lärare och Pelle har varit krögare i över tjugo år, i Visby och på Fårö. De fick tillfälligt alkoholtillstånd vilket var unikt i Sverige för en servering belägen på en strand. År 2017 fick de permanent tillstånd.

Inför varje säsong bygger de upp den cirka 20 kvadratmeter stora lokalen på stranden. De hyr platsen av samfällighetsföreningen. Plockar upp plank som drivit i land, gör parasoller av gräs. Pelle:

– *Vi tar hand om naturen…*

På Sudersannas jobbar 8–9 personer, de flesta med anknytning till Fårö, att tillaga hamburgare och sallader. Under en dag kan de servera uppåt 1000 portioner. Hela familjen Svedjer är engagerad, Pelle, Birgitta och de vuxna barnen Fredrik och Sanna. därav namnet ”Sudersannas”.

Sudersannas öppnar klockan 11.00 och stänger 22.00 på kvällen. Förra sommaren var det fullproppat med gäster från förmiddag till stängningsdags. Att även Fåröborna har hittat till Sudersannas är de särskilt stolta och glada över eftersom de sällan är nere på stranden om de inte har någon direkt anledning som att fiska eller se till båten och bodarna.

Birgitta:

– *Det bästa omdöme som vi har fått är från Fåröborna när de sagt ”Hade ni inte funnits hade vi aldrig gått ned till stranden…”*

I sommar firar Sudersannas fem år. Inget vet med säkerhet hur vädret kommer att vara. Givetvis är platsen mycket väderberoende. Men Sudersannas är nu så etablerat att många söker sig dit även om vinden ligger på. ●

Fotografi Ann Lindström

Fotografi Fårö Strandcafé

AFTER BEACH PÅ STRANDCAFÉ

Åsa och Björn Salomonsson driver Fårö Strandcafé med satsning på livemusik och afterbeach för andra året. Förra sommarens varma väder, musikunderhållning samt inte minst storskärmsvisningar från fotbolls VM bidrog till full beläggning.

Björn och Åsa. Fotografi Åke Didriksson

Familjen Salomonson bor och verkar under övriga året i Åre där Björn är delägare i Årehyddan med bland annat afterski och konferenser. Björn föreläser i veckorna kring ämnet värdskap och gästbemötande. Åsa har tidigare förestått ett asylboende och arbetar nu bland annat med varumärkesarbete inom livsmedel.

Inriktningen på köket och med samma team av kockar från Åre är detsamma även i sommar.

– Men vi försöker oss nu på med temakvällar på torsdagar vecka 29, 30 och 31 som exempelvis skaldjurskvällar förutom pizza, pasta och sallad. Vi vill att dagsgästerna ska få ett bra avslut på dagen efter stranden och fortsätter vår satsning på bra livemusik av såväl trubadurer som helband, berättar Björn Salomonson som också själv spelar.

Nytt för i sommar är en lounge som barhäng under tak och med infravärme. Tanken är att ge campinggästerna och andra gäster på ön en samlingsplats efter middagen.

Minilivsbutiken har också byggts ut för att kunna servera frukost med eget bakat bröd till besökare som har kommit tidigt på morgonen med färjan då inget annat är öppet.

– Vi har fått många positiva kommentarer under vintern från förra årets gäster som tyckt att de haft en härlig upplevesele hos oss. Detta tar vi till och oss tar också med oss värdskapet från Åre. ●

Björn uppträder. Fotografi Fårö Strandcafé

FÅRÖ – EN KÄLLA TILL INSPIRATION

Fårös karga landskap lockar många konstnärer. Och många beskriver det särskilda ljuset som en stark inspirationskälla.

Susanne Thulin. Fotografi Lennart Thulin

En av dessa är Susanne Thulin som tillsammans med sin man Lennart hyrt på många olika ställen på Fårö. Sedan 1989 har de ett eget hus nära Ekeviken och sedan några år en lada, Galleri Lassor, där Susanne brukar ha utställningar för vänner och bekanta.

Susanne säger själv att hennes konstnärskap har utvecklats mycket tack vare alla år på Fårö och möjligheten att vara där under olika tidpunkter på året.

– Jag är så tacksam att jag får möjligheten att få spendera så mycket tid på denna fantastiska ö. Jag tycker att alla årstider har sin charm, men det är något speciellt med våren då ljuset, fåglarna och vårblommorna kommer. Från Fårös karghet, gråskala och dramatiska landskap till de mjuka långgrunda ständerna är verkligen en inspirationskälla för mig.

– Min mans, morfar föddes på Gotska Sandön där han också gick sina första skolår. Morfar Stuxberg kommer från en släkt med fyrvaktare och lotsar och han hamnade senare i Fårösund. Lennart spenderade sina skollov i Fårösund och introducerade Fårö för mig. Jag blev blixtförtjust.

Nu för tiden tillbringar Susanne och Lennart cirka en tredjedel av året på Fårö och den andra tiden i Bollstanäs, norr om Stockholm.

– Det är verkligen en förmån att få bo på olika platser, säger Susanne. Alla har sina möjligheter och utmaningar.

Fotografi Lennart Thulin

Susannes största inspirationskälla är från Fårö, där hon också målar en del. Men övervägande av hennes måleri sker i en ateljé, nära där de bor. Där tar hon fram sina sparade känslor som hon sedan förverkligar i mitt måleri.

–Snön kan yra utanför ateljéfönstren och jag målar gärna sparade sommaraktiga känslor från Fårö. Med åren så har mitt måleri blivit betydligt djärvare och jag målar ytterst sällan med pensel men med andra olika verktyg. När man översätter verkligheten till känslor så blir det både roligare att måla och bättre bilder, tycker Susanne.

–Att vakna och gå ut på morgonpromenad och sedan ta ett morgondopp i Ekeviken, innan morgonkaffet hemma överträffar det mesta. Att stanna till, blicka ut mot horisonten, andas och vara en del av världen. Ingenting skymmer horisonten – där hav och himmel är nära, brukar jag säga. Luften är klar och det är lätt att veta väderstrecken och var på jordklotet du befinner dig.

En ny dag är serverad!

Annonssida

Tennisturneringen för alla! Carlssons Fårö, Sudersand, 21–27 juli 2019
Läs mer om tävlingsklasser och gör din anmälan på www.faroopen.se
Följ oss för dagliga uppdateringar på www.facebook.com/faroopen

Nyhet!
Vi erbjuder tennislektioner för nybörjare, medel eller avancerad nivå.
1–4 spelare per pass. Kontakt & info: Markus Moström 070-666 62 67

Fårö Cykeluthyrning

Öppet juni till augusti från klockan 10.00 till sent.
Vi finns vid Broa Kiosken Fårö. Varmt välkommen!
Boka din cykel i förväg. Tel +46 (0)73 351 44 37

@cykeluthyrning

Annonssida

Annonssida

Olof Bodström. Fotografi Thomas Bodström

FÅRÖ FOTBOLLSSKOLA 25-ÅRSJUBILERAR

Under en vecka varje sommar samlas barn och ungdomar för att träna fotboll tillsammans. Initiativtagare var Thomas Bodström och Conny Östergren. I år firar fotbollsskolan 25 år.

– Hej Conny, det är Thomas här. Jag har en idé som jag skulle vilja diskutera med dig. Kan vi ses i Visby ikväll? Så bra, lysande, då ses vi!

Så låter telefonsamtalet när Thomas Bodström ringer till sin fotbolls- och Fårökompis Conny Östergren. De träffas kvällen den 19 maj 1995 inne i Visby. Resultatet av deras möte blir att Fårö Fotbollsskola grundas och genomförs samma sommar. I år firar fotbollsskolan att det är den 25:e gången som den genomförs på raken.

– Idén till fotbollsskolan fick jag när jag började fundera på hur jag som liten kille cyklade runt med fotbollen på pakethållaren och letade efter kompisar att spela med. Många gånger stod jag själv och sköt mot målet på Sudersands fotbollsplan. Du vet, det här var ju den tiden då mobiltelefonen inte fanns, berättar Thomas.

Både Thomas och Conny har en gedigen fotbollsbakgrund. Thomas har 48 allsvenska matcher och Conny har spelat på division 3 nivå. När dom diskuterade upplägget för Fårö Fotbollsskola var det förutom själva fotbollen idén om att enkelt skaffa nya sommarkompisar, lära sig om vad det innebär att ingå i ett lag och ”fairplay”.

– Fotbollsskolan är öppen för alla och det finns inget anmälningstak. Första året var det 32 st deltagare och som mest har det varit 160 st. Nu har vi ett stabilt snitt på 120 – 130 deltagare. Vecka 28 har blivit en inarbetad ”aktivitetsvecka” för barn och ungdom på Fårö då även den populära ”Körveckan” anordnas. Många föräldrar planerar sin semester utifrån detta, berättar Thomas vidare.

Fårö Fotbollsskola avslutas med den traditionella matchen mellan barn och föräldrar. Därefter blir det stor prisutdelning och ofta med en känd prisutdelare som TV-programledaren Kristian Luuk, skådespelaren Kristian Fant, landslagsspelaren Johan Mjällby och landslagstränaren Tommy Söderberg. Thomas och Conny har var sin favorithistoria kring prisutdelningen.

– Tänk när vi lyckades engagera sångaren och artisten Markoolio i prisutdelningen. Det var en fantastisk syn när Markoolio, som hade gömt sig bakom en kulle, kom springande mot alla barn och ungdomar till sin låt ”In med bollen” som dundrade från högtalaren, berättar Conny.

– Ja, eller som när komikern Felix Herngren dyker upp på prisutdelningen som sin rollfigur Papi Raul och vill lära sig spela fotboll. Vilken succé, fyller Thomas i.

För en del riktigt duktiga spelare har Fårö Fotbollsskola blivit den perfekta uppladdningen inför en av världens största fotbollscuper för ungdomar – Gothia Cup i Göteborg. Dessutom har det funnits ett utbyte med att lag från Zambia också det som uppladdning inför Gothia Cup.

På ledarsidan har ett generationsskifte nu skett. Det är Thomas son Olof som nu tagit över huvudansvaret för Fårö

Fotbollsskola. Conny slutade som tränare sommaren 2008. Olof Bodström har i sin tur hjälp av sina två bröder Ture och Mattias. Ture är chefstränare och Mattias är tränare.

– Vi har ju alla blivit inskolade av pappa Thomas men nu flyger vi själva, organiserar och genomför Fotbollsskolan. Vi siktar på 150 deltagande ungdomar i år 2019. Det viktigaste är att alla träffar nya kompisar och har kul, avslutar Olof.

Fotografi Markus Moström

Fotografi Thomas Bodström

Fårösunds GOIK-Framtidens idrottsförening
i en levande landsbygd

Fårösunds GoIK

2019 är igång och FGoIK har såväl badminton, gymnastik, fotboll, bordtennis och motionsgymnastik.
Vi känner att mycket har startat upp och än mera kommer också att hända under **2019**.
Vi gör lite av en omstart och tar samvaro och gemenskap i första rummet samtidigt som vi jobbar hårt med att skapa så bra förutsättningar som möjligt för våra ledare och idrottare.

Integration och gemenskap är viktigt för oss. Det är många i föreningen som jobbar mycket hårt och ideellt för att alla som vill skall ha möjlighet att utöva sin idrott i en fungerande förening.

Ändamålet/Verksamhetsidé
Vi ska erbjuda idrottsaktiviteter och en gemenskap för barn, ungdomar och vuxna.
Vi strävar efter att våra medlemmar får ett livslångt intresse för fysisk aktivitet som en del av en meningsfull fritid.

Vad vi står för/Värdegrund
Vi står gemensamt för:
- att alla ska känna glädje och delaktighet
- att vi är en förening som vi känner stolthet för.
- att vi alltid visar respekt för varandra och andra.
- att vi visar en positiv attityd till vår omgivning.

Att stötta Fårösunds GoIK är ett sätt att bidra till att samhället Fårösund mår bra och utvecklas. En välmående idrottsförening i Fårösund ger också förutsättningar för att vi människor i Fårösund och på norra Gotland mår bra.
Vi hoppas att våra mål och visioner skall locka just dig att vilja vara delaktig att skapa en trygg och social tillvaro för alla på Norra Gotland.

E-post:fgoik@hotmail.com Telefon:0498-297 700 Mobil:0708-604548

Annonssida

FÖRETAGARE PÅ FÅRÖ & I FÅRÖSUND

Restaurang & Café

01
Bistro Albatross & Elsie's Café
Kravmärkt krog och café. Vacker uteservering med havsutsikt över hela Alnäsaviken. Öppet varje dag från den 25 juni från 11.30.
Välkomna!
Kontakt: 076-084 00 27 eller 070-203 89 24

02
Carlssons Fårö
Genuin och mysig miljö med skön avslappnad stämning. Den enda vedugnen på ön där vi serverar grymt god vedugnsbakad pizza och vällagad mat gjord på de finaste råvarorna. Ett ställe du inte vill missa! Drop in, Eat well, Have fun! Varmt välkomna!
Kontakt: 0498-22 34 15

03
Ebbas Mat & Kaffe
Mat och hembakat i rustik gotländsk miljö. På menyn finns prisvärda dagliga erbjudanden, husmanskost, sallader och pastarätter m.m. Vi serverar också espresso, latte, cappuccino och kaffedrinkar. Fullständiga rättigheter.
Kontakt: 0498-22 37 22
www.ebbas.nu

04
Fårö Strandcafé
Du finner Fårö Strandcafé vid strandcampingen vid Sudersand Resort. Efter en skön dag på stranden drar vi igång afterbeach med Fårökänsla, oftast med livemusik som hänger kvar till middag. Vi erbjuder frukost, lunch, afterbeach och middag, samt möjlighet för bokade arrangemang och konferenser.
Frågor/bokning: info@farostrandcafe.se
Alt. +46 730 788 660

05
Gåsemora Gårdskrog
Omsorgsfullt tillagad mat, utvalda viner och vacker gotländsk gårdsmiljö med anor från 1700-talet. Vi har öppet året runt.
Se hemsidan för aktuella öppettider.
Meny, bokning och mer information på
www.gasemora.se/gardskrog

06
Kutens Bensin/Crêperie Tati
Franska crêpes och galettes till musik från amerikansk jukebox. Livemusik hela sommaren. Välkomna!
Öppettider: Dagligen från 25/5–30/9. Helgöppet i maj och oktober. Crêperiet har öppet från 11.00.
Kontakt: 070-203 89 24
www.facebook.com/kutens.bensin

07
Lauters Café Mat & Deli
Öppnar i ny regi under juni månad.
Välkomna!

08

Restaurang Fårögården & Fåröbryggeri

F.d. Fårö östra skola byggd 1850. Restaurang med uteservering mot kvällssolen. Gotländsk medelhavsmat kärleksfullt tillagad av lokala råvaror. Eget bryggeri på gården.

www.restaurangfarogarden.se

09

Smultronstället Café och restaurang

Välkommen till Smultronstället som ligger i anslutning till Bergmancenter. På vår stora uteservering kan du njuta av god mat, mackor, sallader, hembakat fika samt varma och kalla drycker. Barnmeny finns, samt stort utrymme för hopp och lek.

Facebook: Smultronstället café och restaurang

10

Sylvis döttrar

Ett hemtrevligt bageri och café med härliga bröd, bullar, kakor och ekologiskt kaffe. Här kan du handla fika till stranden eller njuta en stund på vår uteservering med trevlig lekplats för barnen.

Kontakt: 0498-22 38 35

Följ oss på Facebook: Sylvis Döttrar AB

11

SuderSannas Grill & Bar

Här hittar ni Fårös kanske glassigaste häng. Bara några meter från vattnet på sudersand ligger denna mysiga oas med burgare, kylda drycker, sallad och mycket mer...

Facebook: Sudersannas grill & bar

12

Vinor Krog

Välkomma till Vinor Krog mitt på härliga Sudersand. Vi bakar Italienska pizza samt kör en manuell salladsbar och lagar klassiska pasta rätter under lunchtid. Kvällstid lagar vi Tema Bufféer Italienskt, Räkfrossa, Tex Mex och Grillbuffé samt lagar à la carte med inspiration från Medelhavet. Välj solen på uteserveringen eller något läskande i Bar Sofforna. Fram på Småtimmarna har vi Fårös Skönaste Barhäng med Svängig Musik. Glasskiosk Bangolf & Tennis. Vi ses!

Kontakt: 0708-56 29 41, info@vinorkrog.se, www.vinorkrog.se, www.facebook.com/vinorkrog

Shopping & Gårdsbutik

13

Blessellska gården

Blessellska gården, Galleri & Café är beläget vid Lauter på Fårö. Glaskonst och porslin av Eva Darpö i galleriet. För öppettider besök vår webb- eller Facebooksida.

www.facebook.com/blessellska
www.evadarpo.se

14

Broa Kiosken Fårö

Vi säljer ett sortiment av godis, snacks, dricka, kaffe och enklare tilltugg. Njut en glass i solen på vår veranda och spela kubb eller boule. Du finner även cykeluthyrning i anslutning till färjeläget på Fårö.

Kontakt: 073-351 44 37

Följ oss på Facebook, Instagram och Twitter #broakiosken

15

Ebbes Fårö

Ett givet stopp för Fårös alla besökare. Här hittar ni bland annat kläder, skinnprodukter, skor, kunskap, lammskinn, humor, väskor och andra användbara accessoarer! I Bulhuset hittar ni allt som tilltalar lek och sötsugna: Glass, godis och strandleksaker.
Allt med hög kvalité till lågt pris!.

Kontakt: 0498-22 37 54
www.ebbes.nu

16

Ekologiska grönsaker

Prästgården Fårö. Infart från Lauterväg. Försäljning av ekologiska grönsaker, jordgubbar och potatis.
Öppet dagligen.

Kontakt: 0706-81 56 64

17

Fårölamm Gårdsbutik kött & skinn

Gotlands enda gårdsslakteri. Detaljstyckat och förädlat kött och chark från gårdslamm. Vackra lammskinn och hantverk. Vi är ett året runt företag.

Kontakt: 0735-17 46 64
info@farolamm.se
www.farolamm.se

18

Fårö Krukmakeri

Butik & Verkstad. Prova att dreja & måla på keramik. Öppet dagligen 12.00–17.00 Välkomna från midsommar till mitten av augusti.

www.farokrukmakeri.se

19

Fårö Hantverkshus

Vi är sju fåröbor som älskar handarbete & pyssel och i vår butik vid Fårö kyrka säljer vi vårt hantverk under hela sommaren. Här hittar ni stickat, virkat, tovat, vävt, broderat, sytt, gjutet, målat & snickrat.
Öppet dagligen från midsommardagen till 18 augusti mellan 10.30–16.00. Välkomna!

20
ICA Nyströms Fårö
Utöver ett brett standardsortiment av varor erbjuder vi även gasol, Svenska Spel, lotter, apotek- och systembolagsombud. Öppet året runt! Sommartider v.26–32 mån–sönd 08.00–20.00.
Kontakt: 0498-22 38 55
www.ica.se/butiker/nara/gotland/ica-nystroms-1560/start

21
ICA Supermarket Bungehallen
Välkommen till ICA Bungehallen som ligger i anslutning till färjekön i Fårösund.
Brett sortiment och god service. Bageri som erbjuder nybakat varje dag, spel, bankomat och allt du behöver.
Vi har öppet alla dagar 07.00–22.00.
Inspireras på ica.se/bunge

22
Laterna Magica Bokhandel
I Fårös äldsta affär samsas klassiker med beatnoveller. Öppet dagligen från 12.00–16.00 från 25 juni till 20 augusti.
Därefter öppet vid förfrågan.
Kontakt: 0702-03 89 24

23
Prima Gård
Upplev sommaren hos oss på Prima Gård. I gårdsbutiken hittar du vår handgjorda keramik och smyckesdesign. I restaurangen och cafét kan du avnjuta en ekologisk middag på vår handgjorda keramik. Varmt välkommen!
Info: www.primagard.se

24
Sudersand Stenugnsbageri
Här kan du avnjuta ett smakrikt och brett sortiment av högklassiga färska bageriprodukter. Lekplats till de små, pool, gym och stor uteservering.
Öppet juni–augusti 07.00–22.00.

25
Vilmagårdens Café & Butik
I området kring Lauters på Fårö hittar ni Vilmagården. Avnjut en kaffe och glass i solskenet, strosa runt i butiken som är fylld med inredning, ponnyridning för barnen.
Öppet mån–sön 11.00–17.00

Scen & Utställning

26
Barnkörveckan
Invigning i Fårö kyrka 9 juli kl. 09.00. Barnkörveckan håller på från 9 juli till 13 juli ca kl. 19.00. Biljetter köpes i god tid innan på kansliet Stora Gåsemora.
www.barnkorveckan.se

27
Bergmancenter
Upplev Ingmar Bergman på Fårö. Börja med en guidad tur på Bergmancenter för att vandra i Bergmans fotspår. Besök de spännande inspelningsplatserna runt om på Fårö tillsammans med Bergmancenters guider. Upplev Bergmanveckan 24–30 juni, en årlig festival i Bergmans anda. I området hittar du även butik och café.
www.bergmancenter.se

BERGMAN CENTER FÅRÖ

28
Bungemuseet
Gå på vandring från bronsåldern till 1900-tal. Kliv in i autentiska hus och byggnader. Få en inblick i tidig industri med bl.a. kalkugnar, vädersågar och vattenkvarnar.
Öppettider:
12 maj–23 juni, kl.11.00 – 16.00.
24 juni–18 augusti, kl 11.00 – 18.00.
19 sugusti–8 september, kl.11.00 – 16.00.
Entré: varierar beroende på säsong
www.bungemuseet.se

29
Fårö Museum
Kulturhistoriskt museum där besökaren erbjuds att få se och uppleva Fårö genom olika perspektiv och tidsepoker. Försäljning i museibutiken av publikationer och Fåröprodukter.
Öppettider: Dagligen 1/6–1/9 kl. 11.00–17.00.
www.facebook.com/faromuseum

30
Fårö kyrka
Öppen för besök dagligen mellan påsk och september kl. 09.00–18.00.
Gudstjänster, utställningar och musikunderhållning hela sommaren.
Hela kalendern, vägbeskrivningar och kyrkhistoria, boka vigsel och dop på svenskakyrkan.se/norragotland
Kontakt: 0498-22 27 00

31
Liten Kulturvecka i Svarta Fåret
Broa på Fårö (nära färjeläget) 17–21 juli. Fullständigt program hittar ni i annons eller evenemangskalendern.
facebook.com/irenkultur
www.ikonst.se
Tel:070 – 526 73 14

32
Sjöräddningsmuseet och Käutabode
I det sydvästra hörnet av Ekeviken på Fårös norra sida ligger dessa museianläggningar.
För info och öppettider:
www.farohembygdsforening.se
info@farohembygdsforening.se

33
Sommarkväll på Stora Gåsemora
Konserter varje sommar i stora ladan.
Se aktuella artister i vår annons och på vår hemsida.
www.sommarkvallpagasemora.se
facebook.com/sommarkvallgasemora

Natur & Kultur

34
Dämbaskogens Natur & kulturstig
Området i Dämbaskogen är rikt på fornlämningar – allt från 3000-åriga gravar till jordkällare och två kalkugnar från slutet av 1800-talet. Leden är markerad med vitmålade stolpar och ett tiotal skyltar berättar om områdets historia och natur. Längs leden finns ett antal bänkar för en stunds vila och avkoppling i ett stycke Fårönatur. Om det inte är för torrt i marken finns en lägerplats och en kamin i jordkällaren som du kan göra eld i. Vägbeskrivning: Om du kommer från Broa mot kyrkan, sväng vänster vid Ödehoburga ca 900 meter norr om Solhaga Camping, där ligger denna ca 1200 meter långa vandringsled. Alla våra evenemang kan du se på vår hemsida och facebook.
Kontakt: 0706-36 57 22
www.dambaskogen.se
Facebook "damba159"

35
Gotska Sandön
Besök östersjöns mest ensliga ö. Upplev lugnet och stillheten. Njut av milsvida stränder, se sälar på nära håll och svävande havsörn. Vandra längs med 60 km markerad led genom säregen natur. Båt från Nynäshamn & Fårösund 24 maj–8 september.
Läs mer på: www.gotskasandon.se

36
Guidad FåröMagi
Boka en skräddarsydd rundtur, med guide, när du kommer till mytomspunna Fårö. Har du speciella önskemål så tveka inte att berätta det, annars får du förslag på många av Fårös smultronställen.
Kontakt: 070-668 15 52
faromagi@telia.com

37
Sudersandsbiografen
Sudersandsbiografen öppnade första gången 1953 av Arthur Norman som då byggde om sin lada till biograf. Biografen är en av få kvarvarande ladugårdsbiografer och här kan du uppleva ny film med modern teknik i en klassisk biografmiljö. Sudersandsbiografen har kvar de snickrade originalstolarna från tidigt 50-tal och många originaldetaljer har bibehållits för att bevara den unika miljön. Efter att ha varit nedlagd under några år öppnades biografen igen 2011 av Sofia Mattsson och Ulf Slotte. 2013 digitaliserade vi projektionen och sedan 2014 drivs biografen av en förening. Systerbiografen Roy hittar ni i Fårösund.
Sommarens program hittar ni här:
www.sudersandsbion.se/om-sudersandsbion/

Sport & Fritid

38
Fårö fotbollsskola 25 år!
Tjejer och killar i åldrar 5–15 år, var med och fira med oss! Under vecka 28, 8–13 juli, arrangeras Fårö Fotbollsskola för 25:e året i rad. För dig som tycker om att spela fotboll, träffa nya kompisar och ha roligt!
Välkomna att fira med oss hälsar Olof, Ture & Thomas Bodström.
Anmälan: Hos Sylvis döttrar eller Olof Bodström på 072-542 23 11.
Pris: 450 kronor. Swish eller kontantbetalning
Plats: Fotbollsplanen vid semesterbyn
Samling: Alla deltagare 8 juli kl.09.30

39
Fårö Open
"A smashing event since 1973." Tennisturneringen för alla. På tennisbanan vid Carlssons Fårö, Sudersand, 21–27 juli. Anmälan senast den 22 juli på vår webbsida eller på anslag vid tennisbanan. För dagliga uppdateringar följ oss på Facebook.
www.facebook.com/faroopen
www.faroopen.se

FÅRÖ OPEN

40
Fårö surf, yoga och massage
Beläget på stranden i anslutning till Sudersands strandcamping. Uthyrning av surfbrädor, surfklasser, yoga och mycket mer.
Mer info: www.naturalways.se

41
Solyoga
Yoga på Sudersand.
Mer info på: www.solyogastudio.se

42
Upplev Fårö från hästryggen
Fårö Islandshästar
Kontakt: 070-690 04 32
Mer info: www.faroislandshastar.se

43
Yoga vid Fårö kyrka
Denna medicinska yoga passar dig, som är van eller ovan, vig eller ovig, ung eller inte längre ung.
Tid: Dagligen 1–16 aug, 17.00–18.15
Plats: Vid parken vid Fårö kyrka. Vid oväder finns möjlighet att vara inne i kyrkan.
Kostnad: 100 sek/gång, Swish eller kontant
Anmälan: 070-38 56 444. Yogamattor finns.
Ta med pläd/handduk.
Läs mer www.mediyoga.se och www.yogaliv.se.
Eva är diplomerad instruktör i medicinsk yoga.

Boende & Service

44
Ekevikens Camping Fårö AB
Tält/Husvagn/Husbil och ställplatser för kvickstopp. En lugn familjecamping i orörd Fårönatur nära vackra Ekevikens badstränder. Vi erbjuder en god standard med rena toaletter, varma duschar, diskplatser samt latrinstation.
Öppettider: Sommarsäsong 17/6–2/9
Kontakt: Under för-/eftersäsong kontaktas campingvärden på 0733-03 30 94
www.ekevikenscamping.se

45
Fårö kursgård
Hotell, stugor, vandrarhem, pub, matsal/festvåning, frukost, lunch, middag och kaffe efter beställning. Konferenslokaler/grupprum och stora gräsytor.
Kontakt: 0498-22 41 33
info@farokursgard.se
www.farokursgard.se

46
Lauters Cykel o Biluthyrning
Herr och damcyklar 3 och 7 växlade, fast korg. Barncyklar, barnkärror, barnsadlar, hundkärror, tandemcyklar och hjälmar.
Öppet från 10.00 – sent under sommaren. Övrig tid enligt överenskommelse.
Tel: 070-224 68 92 (Lennart)
Adress: Lauter 1993C, 624 66 Fårö.

47
Royhuset
Sommarboende i fullt möblerade lägenheter. Sommarbiograf. Kronhagsvägen 7, Fårösund.
Kontakt: wingrenc@gmail.com

48
Slow Train B&B
Charmig gård från 1800-talet belägen vid Alnäsaviken. Genuin miljö i mycket fint och promenadvänligt naturområde. Ekologisk frukost serveras på Elsies Café. Välkommen!
Öppettider: Året runt.
Kontakt: 0498-22 68 18
www.slow-train.se

49
Solhaga Camping Ödehoburga
Trivsam camping för husvagn, husbil och tält i naturskön och lugn miljö. Modernt servicehus, campingstugor och samlingsrum.
Öppettider: Juni–augusti.
Kontakt: 0703-42 31 17
www.solhagacamping.org

50
Sudersand Resort - Stugby & camping
Utöver ett varierat utbud av boende har vi det mesta för en aktiv semester. Äventyrsgolf, pool och lekplats. Bastu med relaxavdelning och vedeldade badtunnor. Och vi har ett 100 kvm stort gym med allt du behöver. Kontakta oss för priser och öppettider.
Kontakt: 0498-22 35 36
info@sudersand.se
www.sudersand.se

51
Sundsmacken
En bemannad bensinstation i anslutning till färjekön i Fårösund, förutom drivmedel kan du här ladda batterierna med färska mackor, burgare, mjukglass och mycket mer.
Kontakt: 0498-22 12 38
Adress: Fårövägen 27, Fårösund
www.sundsmacken.se

52
Fårösunds Marina
Fårösunds gästhamn och fasta båtplatser. Eventhangar för fest, musik, föredrag mm uthyres.
Adress: Strandvägen 7, Fårösund
www.farosundsmarina.se

Tandhälsan Fårösund
Undvik tandvärk på semestern. Boka en tid hos oss på Tandhälsan i Fårösund.
Kontakt: 0498-22 17 17
Adress: Kronhagsvägen 25, 620 62 Fårösund

Carinas Biluthyrning
Stationerade i Fårösund
Tel: 0498-22 18 79. Mob: 0708-23 14 08

Fårö Byggservice AB
Per Annas ny- och ombyggnationer
Kontakt: 0705-20 83 23

Fårö Digitalservice
Snabb hjälp med Internet, PC, TV, Hemmabio och Smarta Hem. Hembesök med RUT-avdrag, även kvällar och helger.
Tillbehör och reservdelar.
Kopiering, scanning, utskrifter och laminering.
Öppettider: April–oktober.
Kontakt: Tomas Ehring, 070-778 17 18
digitalservice@ehring.se
www.ehring.se

Fårö VVS
Försäljning av tjänster och varor inom VVS-området. Svens 1114, 624 66 Fårö (bredvid skolan)
Kontakt: 0498-22 43 43, 0708-13 03 25

Leif Westerbergs Snickeri
Tillverkning av fönster och ytterdörrar.
Adress: Mässvägen 1. 624 70 Fårösund.
Tel: 0706-22 65 68
Epost: leif.westerberg@telia.com

Perras EL
Allt inom el- och teleinstallationer, reparationer och service även båt och fartygsel. Året runt företag på Fårö.
Kontakt: 0733-74 78 80
perras.el@telia.com

Taxi Fårö Cab
Din taxi på Fårö
Kontakt: 0498-22 35 94

Åke Olssons Gräv & Schakt
Gräv och schaktarbeten utföres.
Verkegårds.
Kontakt: 0703-52 02 28

Fotografi Markus Mostrom

EVENEMANG 2018

JUNI

Fredag 21/6

● ***Midsommarfirande***
Stången kläs och därefter lek & dans. Kaffe med bröd m.m. finns till försäljning i matsalen.
Plats: Fårö Kursgård
Tid: 13.30
Arr: Fårö Röda kors-krets

● ***Midsommar-buffé***
Plats: Fårö Kursgård
Tid: 12.00
Bokning: 0498-22 41 33
info@farokursgard.se
Entré: Vuxna 150 sek, barn under 12 år 75 sek
Arr: Fårö Kursgård

Lördag 22/6

● ***Prova att dreja & måla på keramik 22/6–10/8***
Varje dag kl. 11.00–17.00.
Plats: Fårö Krukmakeri
Info: www.farokrukmakeri.se
Kontakt: 070-787 59 60

Söndag 23/6

● ***Bergmanveckan 23–30/6***
Mer info på vår webbsida.
www.bergmancenter.se

● ***Solnedgångsgudstjänst***
Bungekören medverkar.
Tid: 21.00
Plats: Digerhuvud
Arr: Svenska kyrkan
www.svenskakyrkan.se/norragotland

● ***Familje- och aktivitetsdag i Dämbaskogen***
Enklare tävlingar/utmaningar för stora och små. Två guidade turer under dagen. Ta med det du vill lägga på grillen!
Plats: Dämbaskogen natur och kulturstig
Tid 10.15–14.00
Entré: Frivillig
Arr: Dämbaskogens natur- och kulturstig
Info: www.dambaskogen.se

Måndag 24/6

● ***Bergmanveckan 23–30/6***
Mer info på vår webbsida.
Info: www.bergmancenter.se

● ***Prova att dreja & måla på keramik 22/6–10/8***
Varje dag 11.00–17.00.
Plats: Fårö Krukmakeri
Info: www.farokrukmakeri.se
Kontakt: 070-787 59 60

Tisdag 25/6

● ***Bergmanveckan 23–30/6***
Info: www.bergmancenter.se

● ***Prova att dreja & måla på keramik 22/6–10/8***
Varje dag 11.00–17.00.
Plats: Fårö Krukmakeri
Info: www.farokrukmakeri.se
kontakt: 070-787 59 60

Onsdag 26/6

● ***Bergmanveckan 23–30/6***
Info: www.bergmancenter.se

● ***Prova att dreja & måla på keramik 22/6–10/8***
Varje dag 11.00–17.00.
Plats: Fårö Krukmakeri
Info: www.farokrukmakeri.se
Kontakt: 070-787 59 60

Torsdag 27/6

● ***Bergmanveckan 23–30/6***
Info: www.bergmancenter.se

● ***Prova att dreja & måla på keramik***
Varje dag 11.00–17.00.
Plats: Fårö Krukmakeri
Info: www.farokrukmakeri.se
kontakt: 070-787 59 60

● ***Sommarmusik med Gotlands blåsarkvintett***
Musik av bl.a. Bach och Mozart. Aftonbön.
Tid: 19.00
Plats: Fårö kyrka
Arr: Svenska kyrkan
www.svenskakyrkan.se/norragotland

Fredag 28/6

● ***Bergmanveckan 23–30/6***
Info: www.bergmancenter.se

● ***Prova att dreja & måla på keramik 22/6–10/8***
Varje dag 11.00–17.00.
Plats: Fårö Krukmakeri
Info: www.farokrukmakeri.se
Kontakt: 070-787 59 60

Lördag 29/6

● ***Bergmanveckan 23–30/6***
Info: www.bergmancenter.se

● ***Prova att dreja & måla på keramik 22/6–10/8***
Varje dag 11.00–17.00.
Plats: Fårö Krukmakeri
Info: www.farokrukmakeri.se
kontakt: 070-787 59 60

Söndag 30/6

● ***Bergmanveckan 23–30/6***
Info: www.bergmancenter.se

● ***Prova att dreja & måla på keramik 22/6–10/8***
Varje dag 11.00–17.00.
Plats: Fårö Krukmakeri
Info: www.farokrukmakeri.se

Med reservation för ändringar.

● ***Vernissage***
"Tilliten och Rädslan"
Lotta Lagercrantz utställning om hur en ö och ett land tar emot medmänniskor på flykt pågår hela sommaren i Bunge och Fårö kyrkor.
Tid: 11.00
Plats: Bunge kyrka
Arr: Svenska kyrkan
www.svenskakyrkan.se/norragotland

JULI

Måndag 1/7

● ***Prova att dreja & måla på keramik 22/6–10/8***
Varje dag 11.00–17.00.
Plats: Fårö Krukmakeri
Info: www.farokrukmakeri.se
Kontakt: 070-787 59 60

● ***Meditation***
En stund för kropp och själ, 5 ggr.
Plats: Fårö kyrka
Tid: 09.00 – 10.00
Anmälan: 073-618 24 90

Tisdag 2/7

● ***Simskola 2–6 juli***
Världens bästa simskola säger barnen!
Plats: Fårösund & Sudersand
Info: anki.sederholm@gmail.com
Tel 073-618 24 90

● ***SUP-klass***
Stand Up Paddle Board
Föranmälan krävs, 250 sek
Plats: Sudersand Strand Camping, vid Sudersannas Grill & Bar
Tid: 10.00–11.00
Arr: Fårö Surf, Yoga & Massage
Kontakt: www.naturalways.se

Onsdag 3/7

● ***En vandring runt Gotska Sandön***
Daag Pedersen berättar och visar bilder.
Tid: 19.00
Plats: Fårö Bygdegård
Info: Entré och enkelt fika 70 sek
Arr: Fårö Hembygdsförening

Torsdag 4/7

● ***Sommarmusik***
Axel Borgqvist, violin och Gisela Herb, piano.
Aftonbön
Tid: 19.00
Plats: Fårö kyrka
Arr: Svenska kyrkan
www.svenskakyrkan.se/norragotland

● ***SUP-klass***
Stand Up Paddle Board
Föranmälan krävs, 250 sek
Plats: Sudersand Strand Camping, vid Sudersannas Grill & Bar
Tid: 10.00–11.00
Arr: Fårö Surf, Yoga & Massage
Kontakt: www.naturalways.se

● ***Utställning i Mårtens lada***
Ulrika Holgersson Hägg visar skulptur och måleri i lugn och vacker miljö. Välkommen!
Plats: Mårtens lada,
Rute Alby 923, Lärbro
Tid: 13.00–17.00
Info: www.bevingadskulptur.se

● ***Möt aktuella författare***
Agneta Arnesson Westerdahl och Ronnie G Lundin berättar om sitt pågående arbete och kommande utgivning. Presentation "Ture Eriksson 100 år" Ny roman.
Plats: Bergmancenter/biblioteket
Tid: 19.00
Arr: FårÖ Publiceringsfond

Fredag 5/7

● ***Utställning i Mårtens lada***
Ulrika Holgersson Hägg visar skulptur och måleri i lugn och vacker miljö.
Välkommen!
Plats: Mårtens lada,
Rute Alby 923, Lärbro
Tid: 13.00–17.00
Info: www.bevingadskulptur.se

Lördag 6/7

● ***Utställning i Mårtens lada***
Ulrika Holgersson Hägg visar skulptur och måleri i lugn och vacker miljö. Välkommen!
Plats: Mårtens lada,
Rute Alby 923, Lärbro
Tid: 13.00–17.00
Info: www.bevingadskulptur.se

Söndag 7/7

● ***Utställning i Mårtens lada***
Ulrika Holgersson Hägg visar skulptur och måleri i lugn och vacker miljö. Välkommen!
Plats: Mårtens lada,
Rute Alby 923, Lärbro
Tid: 13.00–17.00
Info: www.bevingadskulptur.se

● ***Sommarmusik – Semesterkörsång***
För dem som vill sjunga körsång. Noter får man på plats.
Tid: Samling 16.00.
Gudstjänst 18.00
Plats: Fårö kyrka
Arr: Svenska kyrkan
www.svenskakyrkan.se/norragotland

Måndag 8/7

● ***Prova att dreja & måla på keramik 22/6–10/8***
Varje dag 11.00–17.00.
Plats: Fårö Krukmakeri
Info: www.farokrukmakeri.se
Kontakt: 070-787 59 60

Tisdag 9/7

● ***Simskola 9–13 juli***
Världens bästa simskola säger barnen!
Plats: Fårösund & Sudersand
Info: anki.sederholm@gmail.com
Tel 073-618 24 90

● ***SUP-klass***
Stand Up Paddle Board
Föranmälan krävs, 250 sek
Plats: Sudersannas Grill & Bar
Tid: 10.00–11.00
Arr: Fårö Surf, Yoga & Massage
Kontakt: www.naturalways.se

Med reservation för ändringar.

● ***Linnea Henriksson + Smith & Thell***
Med succén i Så mycket bättre i ryggen är Linnea mer aktuell än nånsin…Smith & Thell med hiten Forgive me friend
Plats: Gåsemora Gård, Fårö
Biljetter: www.sommarkvallpaga-semora.se

Onsdag 10/7

● ***Qi Gong för alla***
Tid: 08.30–09.30
Drop in 150 sek
Plats: Sudersand strand, vid Sudersannas grill & bar
Arr: Fårö Surf, Yoga & Massage
Kontakt: www.naturalways.se

● ***Drop in-dop, vigslar och förnyelse av löften***
Se hemsidan för mer information
Tid: 15.00–20.00
Plats: Fårö kyrka
Arr: Svenska kyrkan
www.svenskakyrkan.se/norragot-land

● ***Kulturvandring vid Verkegards***
Guidad vandring med Lennart Edlund och Majvor Östergren vid Verkegards öppna kulturlandskap. Fascinerande berättelser kring hur marken brukats under de närmaste 2000 åren.
Plats: Vid "vägs ände" intill Werkelins gård, Dämba.
Tid: 17.00
Info: Medtag gärna kaffekorg
Entré: 50 sek
Arr: FårÖ Publiceringsfond

Torsdag 11/7

● ***SUP-klass***
Stand Up Paddle Board
Föranmälan krävs, 250 sek
Plats: Sudersand Strand Camping, vid Sudersannas Grill & Bar
Tid: 10.00–11.00
Arr: Fårö Surf, Yoga & Massage
Kontakt: www.naturalways.se

● ***Fårö Marknad***
Tid: 10.00–16.00
Plats: Fårö Bygdegård

● ***Utställning i Mårtens lada***
Ulrika Holgersson Hägg visar skulptur och måleri i lugn och vacker miljö. Välkommen!
Plats: Mårtens lada,
Rute Alby 923, Lärbro
Tid: 13.00–17.00
Info: www.bevingadskulptur.se

● ***Sommarmusik***
Josef Karnebäck, kontrabas, Erik Ronström, gitarr. Musik som rör sig fritt mellan jazz och visa.
Aftonbön.
Tid: 19.00
Plats: Fårö kyrka
Arr: Svenska kyrkan
www.svenskakyrkan.se/norragotland

● ***Friluftsgudstjänst***
Sång av Cilla Lauterwik och Annelie Utas.
Tid: 15.00
Plats: Nantens hus. Kör mot Ekeviken, sväng in mot Butleks. Huset ligger mittemot kvarnen en bit in på vägen.
Arr: Svenska kyrkan
www.svenskakyrkan.se/norragotland

Fredag 12/7

● ***Utställning i Mårtens lada***
Ulrika Holgersson Hägg visar skulptur och måleri i lugn och vacker miljö. Välkommen!
Plats: Mårtens lada,
Rute Alby 923, Lärbro
Tid: 13.00–17.00
Info: www.bevingadskulptur.se

● ***Barnkörveckan***
Konsert – Minisar & Bubblor.
Plats: Stora Gåsemora
Tid: 16.00
Entré: Vuxen 100 sek, barn 50 sek.
Arr: Barnkörveckan

Lördag 13/7

● ***Prova att dreja & måla på keramik***
Prova på mellan 22/6–10/8.
Varje dag 11.00–17.00.
Plats: Fårö Krukmakeri
Info: www.farokrukmakeri.se
Kontakt: 070-787 59 60

● ***Barnkörveckan***
Konsert – Barnkör 1 & barnkör 2.
Plats: Stora Gåsemora
Tid: 14.00
Entré: Vuxen 100 sek, barn 50 sek.
Arr: Barnkörveckan

● ***Barnkörveckan***
Konsert – Ungdomskör & vuxenkör.
Plats: Stora Gåsemora
Tid: 16.30
Entré: Vuxen 100 sek, barn 50 sek.
Arr: Barnkörveckan

● ***Kulturvandring vid Ödehoburga***
Med Ronnie G Lundin
Plats: Samling vid Dämbaskogens parkering.
Info: Medtag kaffekorg.
Frivillig entré.
Arr: Fårö Hembygdsförening

● ***Utställning i Mårtens lada***
Ulrika Holgersson Hägg visar skulptur och måleri i lugn och vacker miljö. Välkommen!
Plats: Mårtens lada,
Rute Alby 923, Lärbro
Tid: 13.00–17.00
Info: www.bevingadskulptur.se

Söndag 14/7

● ***Prova att dreja & måla på keramik***
Prova på mellan 22/6–10/8.
Varje dag 11.00–17.00.
Plats: Fårö Krukmakeri
Info: www.farokrukmakeri.se
Kontakt: 070-787 59 60

Med reservation för ändringar.

● ***Utställning i Mårtens lada***
Ulrika Holgersson Hägg visar skulptur och måleri i lugn och vacker miljö. Välkommen!
Plats: Mårtens lada,
Rute Alby 923, Lärbro
Tid: 13.00–17.00
Info: www.bevingadskulptur.se

Måndag 15/7

● ***Prova att dreja & måla på keramik 22/6–10/8***
Varje dag 11.00–17.00.
Plats: Fårö Krukmakeri
Info: www.farokrukmakeri.se
Kontakt: 070-787 59 60

● ***Yoga för alla***
Tid: 08.15–09.15
Drop in 150 sek
Plats: Sudersand strand, vid Sudersannas grill & bar
Arr: Fårö Surf, Yoga & Massage
Kontakt: www.naturalways.se

Tisdag 16/7

● ***Simskola 16–20 juli***
Världens bästa simskola säger barnen!
Plats: Sudersand
Info: anki.sederholm@gmail.com
Tel 073-618 24 90

● ***SUP-klass***
Stand Up Paddle Board
Föranmälan krävs, 250 sek
Plats: Sudersand Strand Camping, vid Sudersannas Grill & Bar
Tid: 10.00–11.00
Arr: Fårö Surf, Yoga & Massage
Kontakt: www.naturalways.se

● ***FULLMÅNE SUP***
Stand Up Paddle Board
Tid: 17.00–19.00
Drop in 150 sek/30 min
Plats: Sudersand strand, vid Sudersannas grill & bar
Arr: Fårö Surf, Yoga & Massage
Kontakt: www.naturalways.se

● ***Ulf Lundell – SLUTSÅLT***
Vi hälsar rockmusikern, poeten, konstnären, författaren och sanningssägaren Ulf Lundell välkommen tillbaka till Fårö.
Plats: Gåsemora Gård, Fårö

Onsdag 17/7

● ***Qi Gong för alla***
Tid: 08.30–09.30
Drop in 150 sek
Plats: Sudersand strand, vid Sudersannas grill & bar
Arr: Fårö Surf, Yoga & Massage
Kontakt: www.naturalways.se

● ***Liten kulturvecka i Svarta fåret 17–20 juli***
Invigning, vernissage, stråkkvartett, poesiläsning m.m.
Plats: Svarta fåret – gula huset vid Broa färjeläge, Fårö.
Entré: 200 sek
Förbokning: 070-526 73 14
Arr: I REN KULTUR

Torsdag 18/7

● ***Liten kulturvecka i Svarta fåret 17-20 juli***
Jazz i maskinhallen med jazzpianisten Lars Jansson och basisten Georg Riedel.
Plats: Broa konserthall
Tid: Från 20.15
Entré: 200 sek
Förbokning: 070-526 73 14
Arr: I REN KULTUR

● ***SUP-klass***
Stand Up Paddle Board
Föranmälan krävs, 250 sek
Plats: Sudersand Strand Camping, vid Sudersannas Grill & Bar
Tid: 10.00–11.00
Arr: Fårö Surf, Yoga & Massage
Kontakt: www.naturalways.se

● ***Utställning i Mårtens lada***
Ulrika Holgersson Hägg visar skulptur och måleri i lugn och vacker miljö. Välkommen!
Plats: Mårtens lada,
Rute Alby 923, Lärbro
Tid: 13.00–17.00
Info: www.bevingadskulptur.se

● ***Loppis***
Loppis i bygdegården på Fårö. Kaffeservering.
Plats: Bygdegården Fårö
Tid: 10.00–14.00
Arr: SPF Seniorerna Fårö

Fredag 19/7

● ***Utställning i Mårtens lada***
Ulrika Holgersson Hägg visar skulptur och måleri i lugn och vacker miljö. Välkommen!
Plats: Mårtens lada,
Rute Alby 923, Lärbro
Tid: 13.00–17.00
Info: www.bevingadskulptur.se

● ***Mindfulnessyoga***
Anna-Karin Darpö leder Mindfulnessyoga. Mjuka övningar för ökad närvaro, ett inre lugn och kärlek till oss själva.
Tid: 09.00–10.30
Plats: Blesselska gården, Lauter
Info: www.annakarindarpo.se

● ***Liten kulturvecka i Svarta fåret 17-20 juli***
Pianisten Staffan Scheja och en flygel.
Plats: Broa konserthall
Tid: Från 20.15
Entré: 200 sek
Förbokning: 070-526 73 14
Arr: I REN KULTUR

Lördag 20/7

● ***Utställning i Mårtens lada***
Ulrika Holgersson Hägg visar skulptur och måleri i lugn och vacker miljö. Välkommen!
Plats: Mårtens lada,
Rute Alby 923, Lärbro
Tid: 13.00–17.00
Info: www.bevingadskulptur.se

● ***Liten kulturvecka i Svarta fåret 17-20 juli***
Avslutningskonsert, Pianokvintett, poesiläsning m.m.
Plats: Broa konserthall
Tid: Från 19.45
Entré: 200 sek
Förbokning: 070-526 73 14
Arr: I REN KULTUR

● ***Vandring i Dämbaskogen***
Guidad visning med särskilt fokus på naturen. Kaffe med tillbehör.
Frivillig entré.
Tid 13.30–15.30
Plats/arr: Dämbaskogens natur- och kulturstig
Info: www.dambaskogen.se

Söndag 21/7

● ***Fårö Open 21–27 juli***
Tennisturnering som arrangerats sedan 1973. Öppen för alla att delta i sju möjliga klasser. Hard court. Spel mellan ca 09.00–18.00 varje dag. Finaldag den 27 juli med reservdag 28 juli.
Plats: Carlssons, Sudersand
Anmälan: Senast den 20 juli
Info: www.faroopen.se
www.facebook.com/faroopen

● ***Friluftsgudstjänst vid Avaeken***
Kören Fårofröjd sjunger.
Tid: 13.00
Plats: Fårö Ava 6028
Arr: Svenska kyrkan
www.svenskakyrkan.se/norragotland

● ***Utställning i Mårtens lada***
Ulrika Holgersson Hägg visar skulptur och måleri i lugn och vacker miljö. Välkommen!
Plats: Mårtens lada,
Rute Alby 923, Lärbro
Tid: 13.00–17.00
Info: www.bevingadskulptur.se

Måndag 22/7

● ***Prova att dreja & måla på keramik 22/6–10/8***
Varje dag 11.00–17.00.
Plats: Fårö Krukmakeri
Info: www.farokrukmakeri.se
Kontakt: 070-787 59 60

● ***"In the light of Bergman"***
Vi visar Bergmanstipendiaterna Hi-Jin och David Hodges film om Fårö, Fåröborna och Bergman.
Tid: 19.00
Plats: Bergmancenters biografteater
Info: Biljett 70 sek.
Arr: Fårö Hembygdsförening

● ***Yoga för alla***
Tid: 08.15–09.15
Drop in 150 sek
Plats: Sudersand strand, vid Sudersannas grill & bar
Arr: Fårö Surf, Yoga & Massage
Kontakt: www.naturalways.se

● ***Retreat***
Plats: Fårö församlingshem
Tid: 10.00 – 17.00
Info: 073-618 24 90
Tel: anki@coping.se

Tisdag 23/7

● ***Simskola 23–27 juli***
Världens bästa simskola säger barnen!
Plats: Sudersand
Info: anki.sederholm@gmail.com
Tel 073-618 24 90

● ***SUP-klass***
Tid: 10.00–11.00
Föranmälan krävs, 250 sek
Plats: Sudersand Strand Camping, vid Sudersannas Grill & Bar
Arr: Fårö Surf, Yoga & Massage
Kontakt: www.naturalways.se

● ***Sarah Klang***
Förra årets nykomling är aktuell med ny musik och stor turné.
Plats: Gåsemora Gård, Fårö
Tid: 20.00 (insläpp från 17.00)
Biljetter:
www.sommarkvallpagasemora.se

Onsdag 24/7

● ***Qi Gong för alla***
Tid: 08.30–09.30
Drop in 150 sek
Plats: Sudersand strand, vid Sudersannas grill & bar
Arr: Fårö Surf, Yoga & Massage
Kontakt: www.naturalways.se

Torsdag 25/7

● ***Sommarmusik***
Saxdalens manskör framför sångspelet "Helgdagskväll vid timmerkojan" som bygger på Dan Anderssons sånger.
Tid: 19.00
Plats: Fårö kyrka
Arr: Svenska kyrkan
www.svenskakyrkan.se/norragotland

● ***SUP-klass***
Stand Up Paddle Board
Föranmälan krävs, 250 sek
Plats: Sudersand Strand Camping, vid Sudersannas Grill & Bar
Tid: 10.00–11.00
Arr: Fårö Surf, Yoga & Massage
Kontakt: www.naturalways.se

● ***Utställning i Mårtens lada***
Ulrika Holgersson Hägg visar skulptur och måleri i lugn och vacker miljö. Välkommen!
Plats: Mårtens lada,
Rute Alby 923, Lärbro
Tid: 13.00–17.00
Info: www.bevingadskulptur.se

● ***Miriam Bryant***
Aktuell med ny musik och sommarturné.
Plats: Gåsemora Gård, Fårö
Tid: 20.00 (insläpp från 17.00)
Biljetter:
www.sommarkvallpagasemora.se

Fredag 26/7

● ***Mindfulnessyoga***
Anna-Karin Darpö leder Mindfulnessyoga. Mjuka övningar för ökad närvaro, ett inre lugn och kärlek till oss själva.
Tid: 09.00–10.30
Plats: Blesselska gården, Lauter
Info: www.annakarindarpo.se

● ***Utställning i Mårtens lada***
Ulrika Holgersson Hägg visar skulptur och måleri i lugn och vacker miljö. Välkommen!
Plats: Mårtens lada,
Rute Alby 923, Lärbro
Tid: 13.00–17.00

Lördag 27/7

● ***Fårö Opens finaldag!***
Finalspel 09.00–16.00
Plats: Carlssons, Sudersand
Info: www.faoopen.se
www.facebook.com/faroopen

Med reservation för ändringar.

Med reservation för ändringar.

● ***Sommarmusik***
Claes Holmgren, som spelar på orgeln från 1756. Musik av bl a Bach, Buxtehude, Mendelssohn-Bartholdy. Aftonbön.
Tid: 18.00
Plats: Bunge kyrka
Arr: Svenska kyrkan
www.svenskakyrkan.se/norragotland

● ***Utställning i Mårtens lada***
Ulrika Holgersson Hägg visar skulptur och måleri i lugn och vacker miljö. Välkommen!
Plats: Mårtens lada,
Rute Alby 923, Lärbro
Tid: 13.00–17.00
Info: www.bevingadskulptur.se

Söndag 28/7

● ***Sommarfest vid Sjöräddningsmuseet***
Båttema, där vi berättar om vår unika flyktingbåt. Lotterier, försäljning av kaffe med bröd samt varm korv.
Tid: 13.00
Plats: Sjöräddningsmuseet
Arr: Fårö Hembygdsförening

● ***Utställning i Mårtens lada***
Ulrika Holgersson Hägg visar skulptur och måleri i lugn och vacker miljö. Välkommen!
Plats: Mårtens lada,
Rute Alby 923, Lärbro
Tid: 13.00–17.00
Info: www.bevingadskulptur.se

Måndag 29/7

● ***Prova att dreja & måla på keramik 22/6–10/8***
Varje dag 11.00–17.00.
Plats: Fårö Krukmakeri
Info: www.farokrukmakeri.se
Kontakt: 070-787 59 60

● ***Yoga för alla***
Tid: 08.15–09.15
Drop in 150 sek
Plats: Sudersand strand, vid Sudersannas grill & bar
Arr: Fårö Surf, Yoga & Massage
Kontakt: www.naturalways.se

Tisdag 30/7

● ***Weeping Willows***
Sveriges kanske bästa band återkommer efter succén 2017.
Plats: Gåsemora gård, Fårö
Biljetter: www.sommarkvallpagasemora.se

● ***Kyrkogårdsvandring***
Lasse Kallander och Gunilla Brogren vandrar runt kyrkogården och berättar om personer från olika tider. Presentation av utvalda kulturgravar.
Tid: 16.00
Arr: FårÖ Publiceringsfond
Entré: Frivillig gåva

● ***SUP-klass***
Stand Up Paddle Board
Föranmälan krävs, 250 sek
Plats: Sudersand Strand Camping, vid Sudersannas Grill & Bar
Tid: 10.00–11.00
Arr: Fårö Surf, Yoga & Massage
Kontakt: www.naturalways.se

Onsdag 31/7

● ***Qi Gong för alla***
Tid: 08.30–09.30
Drop in 150 sek
Plats: Sudersand strand, vid Sudersannas grill & bar
Arr: Fårö Surf, Yoga & Massage
Kontakt: www.naturalways.se

AUGUSTI

Torsdag 1/8

● ***Fårö Marknad***
Plats: Fårö Bygdegård
Tid: 10.00–1600

● ***SUP-klass***
Stand Up Paddle Board
Föranmälan krävs, 250 sek
Plats: Sudersand Strand Camping, vid Sudersannas Grill & Bar
Tid: 10.00–11.00
Arr: Fårö Surf, Yoga & Massage
Kontakt: www.naturalways.se

● ***Medicinsk yoga 1–16/8***
Eva Holmbäck erbjuder denna läkande yoga för femte året i rad!
Plats: Vid Fårö kyrka
Tid: 17.00–18.15
Anmälan: 070-385 64 44,
helst dagen innan.
Kostnad: 100 sek/gång
Info: www.yogaliv.se

● ***Fårekartur fran förr ei teiden (Del II – Laga skiften)***
Fårö-ättlingen Lasse Kallander visar och berättar om Fårökartor från olika århundraden. Skattläggning, laga skiften och annat av intresse. Äldsta kartan är från 1690-talet.
Tid: 19.00
Plats: Bergmancenter, biografen
Arr: FårÖ Publiceringsfond & Studieförbundet Vuxenskolan.
Entré: 50 sek

Fredag 2/8

● ***Mindfulnessyoga***
Anna-Karin Darpö leder Mindfulnessyoga. Mjuka övningar för ökad närvaro, ett inre lugn och kärlek till oss själva.
Tid: 09.00–10.30
Plats: Blesselska gården, Lauter
Info: www.annakarindarpo.se

Måndag 5/8

● ***Yoga för alla***
Tid: 08.15–09.15
Drop in 150 sek
Plats: Sudersand strand, vid Sudersannas grill & bar
Arr: Fårö Surf, Yoga & Massage
Kontakt: www.naturalways.se

● ***Prova att dreja & måla på keramik 22/6–10/8***
Varje dag 11.00–17.00.
Plats: Fårö Krukmakeri
Info: www.farokrukmakeri.se
Kontakt: 070-787 59 60

● ***Medicinsk yoga 1–16/8***
Eva Holmbäck erbjuder denna läkande yoga för femte året i rad!
Plats: Vid Fårö kyrka
Tid: 17.00–18.15

Med reservation för ändringar.

Anmälan: 070-38 56 444
Kostnad: 100 sek/gång
Info: www.yogaliv.se

Tisdag 6/8

● ***SUP-klass***
Stand Up Paddle Board
Föranmälan krävs, 250 sek
Plats: Sudersand Strand Camping, vid Sudersannas Grill & Bar
Tid: 10.00–11.00
Arr: Fårö Surf, Yoga & Massage
Kontakt: www.naturalways.se

Onsdag 7/8

● ***Qi Gong för alla***
Tid: 08.30–09.30
Drop in 150 kr
Plats: Sudersand strand, vid Sudersannas grill & bar
Arr: Fårö Surf, Yoga & Massage
Kontakt: www.naturalways.se

Torsdag 8/8

● ***SUP-klass***
Stand Up Paddle Board
Föranmälan krävs, 250 sek
Plats: Sudersand Strand Camping, vid Sudersannas Grill & Bar
Tid: 10.00–11.00
Arr: Fårö Surf, Yoga & Massage
Kontakt: www.naturalways.se

Fredag 9/8

● ***Mindfulnessyoga***
Anna-Karin Darpö leder Mindfulnessyoga. Mjuka övningar för ökad närvaro, ett inre lugn och kärlek till oss själva.
Tid: 09.00–10.30
Plats: Blesselska gården, Lauter
Info: www.annakarindarpo.se

Lördag 10/8

● ***Vandring i Dämbaskogen***
Allmän guidning om områdets natur, arkeologi och kultur. Kaffe med tillbehör. Frivillig entré.
Tid 13.15–15.30
Plats/arr: Dämbaskogens natur- och kulturstig
Info: www.dambaskogen.se

Måndag 12/8

● ***Sommarmusik***
Orgelkonsert med Mattias Kjellgren.
Tid: 19.00
Plats: Fårö kyrka
Arr: Svenska kyrkan
www.svenskakyrkan.se/norragotland

● ***Medicinsk yoga 1–16/8***
Eva Holmbäck erbjuder denna läkande yoga för femte året i rad!
Plats: Vid Fårö kyrka
Tid: 17.00–18.15
Anmälan: 070-385 64 44
helst dagen innan.
Kostnad: 100 sek/gång
Info: www.yogaliv.se

Tisdag 13/8

● ***SUP-klass***
Stand Up Paddle Board
Föranmälan krävs, 250 sek
Plats: Sudersand Strand Camping, vid Sudersannas Grill & Bar
Tid: 10.00–11.00
Arr: Fårö Surf, Yoga & Massage
Kontakt: www.naturalways.se

Onsdag 14/8

● ***Qi Gong för alla***
Tid: 08.30–09.30
Drop in 150 sek
Plats: Sudersand strand, vid Sudersannas grill & bar
Arr: Fårö Surf, Yoga & Massage
Kontakt: www.naturalways.se

Torsdag 15/8

● ***SUP-klass***
Stand Up Paddle Board
Föranmälan krävs, 250 sek
Plats: Sudersand Strand Camping, vid Sudersannas Grill & Bar
Tid: 10.00–11.00
Arr: Fårö Surf, Yoga & Massage
Kontakt: www.naturalways.se

● ***FULLMÅNE SUP***
Stand Up Paddle Board
Tid: 17.00–19.00
Drop in 150 sek/30 min
Plats: Sudersand strand, vid Sudersannas grill & bar
Arr: Fårö Surf, Yoga & Massage
Kontakt: www.naturalways.se

Fredag 16/8

● ***Liten Poesi & konsthelg***
Vernissage "Huldur om Baldur" Måleri Kaj Engström & Irène Sjöberg-Lundin.
Plats: Svarta Fåret – Gula huset nära färjeläget Broa/Fårö
Tid: 16.30–18.00
Arr: I REN KULTUR
Entré: 100 sek
Info: www.ikonst.se

● ***Liten Poesihelg-läsning***
Theodor Kallifatides startar poesihelgens läsningar klockan 18.00.
Plats: Svarta Fåret – Gula huset nära färjeläget Broa/Fårö
Tid: 18.00, 19.00 & 20.00
Arr: I REN KULTUR
Entré: 100 sek
Info: www.ikonst.se

● ***Medicinsk yoga 1–16/8***
Eva Holmbäck erbjuder denna läkande yoga för femte året i rad!
Plats: Vid Fårö kyrka
Tid: 17.00–18.15
Anmälan: 070-385 64 44
helst dagen innan.
Kostnad: 100 sek/gång
Info: www.yogaliv.se

Lördag 17/8

● ***Liten Poesihelg-läsning***
Medverkande: Agneta Danielsson, Christian Berling, Olof Buckard, Maj Högberg, Åke Högberg & Theodor Kallifades.
Plats: Svarta Fåret – Gula huset nära färjeläget Broa/Fårö
Tid: 18.00, 19.00 & 20.00
Arr: I REN KULTUR
Entré: 100 sek
Info: www.ikonst.se

Söndag 18/8

● ***Liten Poesihelg-läsning***
Medverkande: Agneta Danielsson, Christian Berling, Olof Buckard, Maj Högberg, Åke Högberg &

Med reservation för ändringar.

Theodor Kallifades.
Plats: Svarta Fåret – Gula huset nära färjeläget Broa/Fårö
Tid: 18.00, 19.00 & 20.00
Arr: I REN KULTUR
Entré: 100 sek
Info: www.ikonst.se

SEPTEMBER

Lördag 21/9

● ***Fårönatta 2019***
Nu njuter vi åter av Fårönatten!
Arrangör: Föreningen Fårö Framtid
Info: www.faroframtid.se

● ***Musikgudstjänst i Fårönatta***
Bungekören medverkar, 100 marschaller på kyrkogården visar vägen. Kollekt till Världens Barn.
Tid: 22.00
Plats: Fårö kyrka
Arrangör: Svenska kyrkan
www.svenskakyrkan.se/norragotland

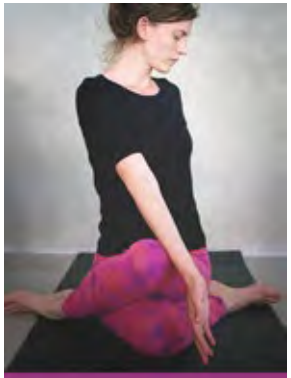

MINDFULNESSYOGA
Anna-Karin Darpö leder yoga som lindrar och förebygger stress. Anna-Karin är läkare och certifierad lärare i Mindfulnessyoga och Hatha yoga.
Fredagar: 19/7, 26/7, 2/8, 9/8
Tid: 09.00–10.30
Plats: Blesselska gården, Lauter
Info: www.annakarindarpo.se

Med reservation för ändringar.

Fotografi Markus Moström

Frans Brozén porträtterad vid Solhaga camping. Fotografi Åke Didriksson

EKOBONDEN MED TUSEN IDÉER

Knappt en dag då Frans Brozén inte förekommer med synpunkter och förslag i sociala medier, tidningar eller lokalradion. Om allt från cykelvägar, äldreboende, jobb, toaletter och parkeringsplatser.

Frans Brozén har varit aktiv politiker för Liberalerna i regionfullmäktige. Nu driver han Solhaga Camping tillsammans med sambon Gunilla Drysén.

Förra årets sommar utan regn tog hårt på bönderna. Vid ett av sommarens krismöten om torka och brist på foder väckte Frans Brozén plötsligt idéen: ”Borde man inte ställa till med en stor bondefest för att skingra oron över ett uselt skördeår?” LRF Gotland nappade på förslaget och en lördagskväll i november strömmade 500 deltagare till festen på Wisby strand. Det blev en succé där lantbrukare från hela Gotland deltog. Efter detta initiativ blev Frans Brozén nominerad till Årets Gotlänning.

Frans fick också stor uppmärksamhet när stormen Alfrida drog fram över Fårö efter nyårshelgen. Träden föll som plockepinn, elen gick, det var kallt i husen, mobiltelefonerna fungerade inte, färjan till Fårö kunde inte köra. Som ordförande i Fårö församling såg han till att församlingshemmet öppnades dit frusna Fårö-besökare kunde få kaffe och värma sig. Deltidsbrandmännen öppnade också upp brandstationen dit personer kunde komma för att ladda mobiltelefonerna. Frans är numera en av deltidsbrandmännen. Alla på Fårö som hade möjlighet ställde upp. Birgitta du Rietz på Stora Gåsamora eldade i stora kaminen dit barnfamiljer utan värme i sina hus kunde komma.

Frans Brozén är också ordförande i FUAB – Fårö Utveckling AB. FUAB äger fastigheten där Bergmancenter och Fårö Museum samt Gazeliska huset intill där förskolan håller hus.

Under hösten 2018 presenterade Fårö Framtid en förstudie till ett senior/äldreboende i anslutning till Bergmancenter. Där ska finnas lägenheter, lokaler för hemtjänst, läkar- och sköterskemottagning, nytt kök med lunchservering, bassäng och gym. Projektet har nu överlämnats till FUAB och Frans Brozén är entusiastisk. Han bor själv i prästgården som ligger på andra sidan vägen intill Kyrkan.

– När jag bli gammal behöver jag bara flytta tvärs över vägen. För att vara allvarlig är vår förhoppning att regionen ska köpa in ett antal platser för äldre som behöver vård- och omsorgsboende medan övriga bostäder ska intressera mer aktiva seniorer att flytta in till.

Att ha en sådan fastighet öppen året runt vore en stor tillgång för såväl fåröbor, besökare, hantverkare och framför allt hemtjänsten.

På Frans Brozéns prioriteringslista för vad som bör göras på Fårö är bland annat cykelväg från färjeläget i Broa, fler öppna offentliga toaletter även under lågsäsong, bättre sophantering och flera parkeringsplatser. Bro till Fårö finns inte med på hans lista.

– Viktigast är att vi får säkrare vägar på Fårö. Att som bonde köra sin traktor här på vägarna under högsäsong är förenat med livsfara. ●

STORMEN SIMON

När stormen Alfrida drog fram över Fårö efter nyårshelgen föll tusentals träd. De låg tvärs över vägarna, på tak och tun. Många drabbades och Simon Janson var en av de som fick rycka in för att röja vägar och hjälpa boende på ön med fallna träd.

Fotografi Åke Didriksson

Fotografi Åke Didriksson

Simon Jansson, Fårös trädfällningsexpert och vedleverantör, har aldrig haft så mycket att göra som efter stormen. Alla ringer efter honom och vill ha hjälp med att ta hand om de nedfallna träden. Stormen bytte snabbt namn hos Fåröborna från Alfrida till ”Simon”.

–Nu inser många att de måste ha boet sina träd som står intill husen. Därför har jag många uppdrag som handlar om att fälla träd i förebyggande syfte. Och mitt råd är också att ta ner träden innan de faller över husen.

Simon är en 30-årig driftig egenföretagare. Han började som yngling med att klippa gräs hos fritidshusägare. Sedan har han lärt sig att fälla träd, investerat i en vedmaskin, traktor, grävmaskin, stubbfräsning. Hans företag har namnet ”Simon Skog & Trädgård”.

Simon är näst yngst av fiske- och lammfamiljen Kjell och Carina Janssons fyra söner. En känd Fåröfamilj som säljer färsk och rökt fisk. Simon Jansson är en av de allt fler unga som vill vara kvar på Fårö. De startar nytt eller driver företag vidare. Simon:

–Jag jobbar på och tycker det är bra att kunna vara kvar på ön. ●

NYHET!
NY KROG PÅ FÅRÖ!
VÄRLDENS ALLA HÖRN
TODO
KROG
Sudersand
RESORT
FÅRÖ
Sudersand Resorts fyrstjärniga anläggning hittar du vid en av världens finaste sandstränder. Titta förbi på en glass, ta en runda äventyrsgolf och bara NJUT.
Bo kvar på ön och upplev restauranglivet. Ställ husbilen på en strandnära plats eller hoppa in i en mysig campingstuga. Eller varför inte en natt på hotellet?
Äventyrsgolf
Pool för stora & små
Lekplats & utegym
Hotell & vandrarhem
Campingstugor
www.sudersand.se
Fårö Sudersand 5650, 624 67 Fårö | Tlf. +46 498 223536

Annonssida

SUNDS MACKEN
ANNO 1947

SAMLING VID PUMPEN!

BURGARE, SALLAD,
FÄRSKA MACKOR,
MJUKGLASS,
BILTILLBEHÖR, M.M.

BIG MACK

Fårövägen 27, FÅRÖSUND
www.sundsmacken.se
#sundsmacken
0498–22 12 38

verynice.se

HAMBURGARE

OCH SUPERMYSIGA:

VI RATTAR ÄVEN:

FÅRÖSUNDS MARINA

Gästhamn & fasta båtplatser.
Eventhangar för fest, musik, föredrag m.m.
Uthyres.

www.farosundsmarina.se
Strandvägen 7, FÅRÖSUND

B&B FÅRÖSUND
www.f-gra.se
F-GRÅ

Annonssida

BRÖD

nybakat
frukostbröd
MATBRÖD
baguetter
rykande färska
kanelbullar

SUPERKLIPP
Minst 25% rabatt!
5 för 25:-

Kanelbullar Bonjour. 100 g. Jfr pris 50:00/kg.

Kom in till oss för doften av nybakat varje dag

Till dig som älskar frasiga frallor, kaneldoftande fika och matiga mackor.
Varje dag jäser och gräddas hundratals bröd och bullar i vår butik.
Så att du kan unna dig färska godsaker, när du har tid.

Välkommen!

SUPERKLIPP
Minst 25% rabatt!
20:- /st

Grekiskt lantbröd Bonjour. 525 g. Jfr pris 30:09/kg.

ICA Supermarket
Bungehallen
Alla dagar 7–22

Välkommen! Denna vecka har vi ett helt gäng varor speciellt utvalda för dig (och alla andra).
Vi ses!

Inspireras på ica.se/bunge

postnord

Annonssida

solhaga

Välkommen till
Solhaga Camping
Fårö, Gotland

Camping för tält, husvagn/bil, campingstugor och ställplats. Modernt servicehus med dusch, wc, tvättstuga och kök.

I Receptionsbyggnaden finns försäljning av fårskinn, Fototavlor av Lena Broander, Handarbete, försäljning av drycker och glass WiFi finns. Vacker badstrand på gångavstånd!

Bokningar och förfrågningar ring
Gunilla 0703423117
Frans 0706815664

Epost frans@brozen.se
www.solhagacamping.org
www.facebook.com/
www.solhagacamping.org

GARDELLS

PLÅTSLAGERI

plåt ventilation papp

Mässvägen 4 Fårösund

Annonssida

Annonssida

Båt från Nynäshamn & Fårösund 24 maj-8 september.
Dagsturer från Gotland 26, 28 och 30 juni, 3, 5 och 7 juli.
www.gotskasandon.se

Foto: Magnus Lepschi

BESÖK ÖSTERSJÖNS MEST ENSLIGA Ö

Upplev lugnet och stillheten. Njut av milsvida stränder, se sälar på nära håll och svävande havsörn. Vandra längs med 60 km markerad led genom säregen natur.

Annonssida

Fårö kyrka - din kyrka

ÖPPEN FÖR BESÖK DAGLIGEN
PÅSK–SEPTEMBER KL 9–18

23 JUNI KL 21
Solnedgångsgudstjänst vid Digerhuvud
Musik: Bungekören

27 JUNI KL 19
Musik: Gotlands blåsarkvintett

7 JULI KL 18
Musik: Semesterkörsång
samling för sångare kl 16

11 JULI KL 19
Musik: Erik Rohnström, gitarr
Josef Karnebäck, kontrabas

21 JULI KL 13
Gudstjänst vid Avaeken
Musik: kören Fåröfröjd

28 JULI KL 18 Mässa

11 AUGUSTI KL 18 Gudstjänst

25 AUGUSTI KL 15
Gudstjänst vid Nantens hus

8 SEPTEMBER KL 15 MÄSSA

21 SEPTEMBER FÅRÖNATTA KL 22
Gudstjänst Bungekören

10 JULI KL 15–20
Drop-in-dop, vigslar och välsignelser.
Läs mer på hemsidan

Hela kalendern, vägbeskrivningar, kyrkohistoria, boka vigsel och dop:
svenskakyrkan.se/norragotland
0498-22 27 00

Svenska kyrkan
NORRA GOTLANDS PASTORAT

Annonssida

Kontakta oss för gratis offert

0498-65 85 85 • 0704-98 23 24 • www.gutealltjanst.se

Annonssida

BYGGA NYTT ELLER BYGGA OM?

Vi kan hjälpa dig med:

NYPRODUKTION

Om du funderar på en nyproducerad bostad hjälper vi dig från ritning till inflyttning. Vi bygger allt från småhus till flerfamiljshus.

RENOVERING

Vi renoverar allt från kök, badrum och kontor till större hyresgästanpassningar i kommersiella fastigheter.

MUR & PUTSARBETEN

Vi utför alla typer av arbeten som murade villor, plattsättning och putsning av större fasader.

R&L BYGG - Anno 1977 -

Kontakta oss på 0498-20 79 79 eller info@rlbygg.se

Annonssida

Dina tänder
i våra händer

Tandhälsan
Fårösund

Kronhagsvägen 25, 620 62 Fårösund, 0498-22 17 17

FÅRÖNATTA
21 september 2019

Fårönatta är ett årligt återkommande kulturevenemang som arrangeras av Föreningen Fårö Framtid i samarbete med företagarna på ön. Hela Fårö håller öppet med gårdsbutiker, affärer, café & restauranger, konserter, konstutställningar, marknad och boende m.m. Fårö Framtid arrangerar bussar under lördagkvällen som går skytteltrafik varje halvtimme för gratisresor mellan de olika platserna och aktiviteterna.

www.faroframtid.se

FårÖ *framtid*

Annonssida

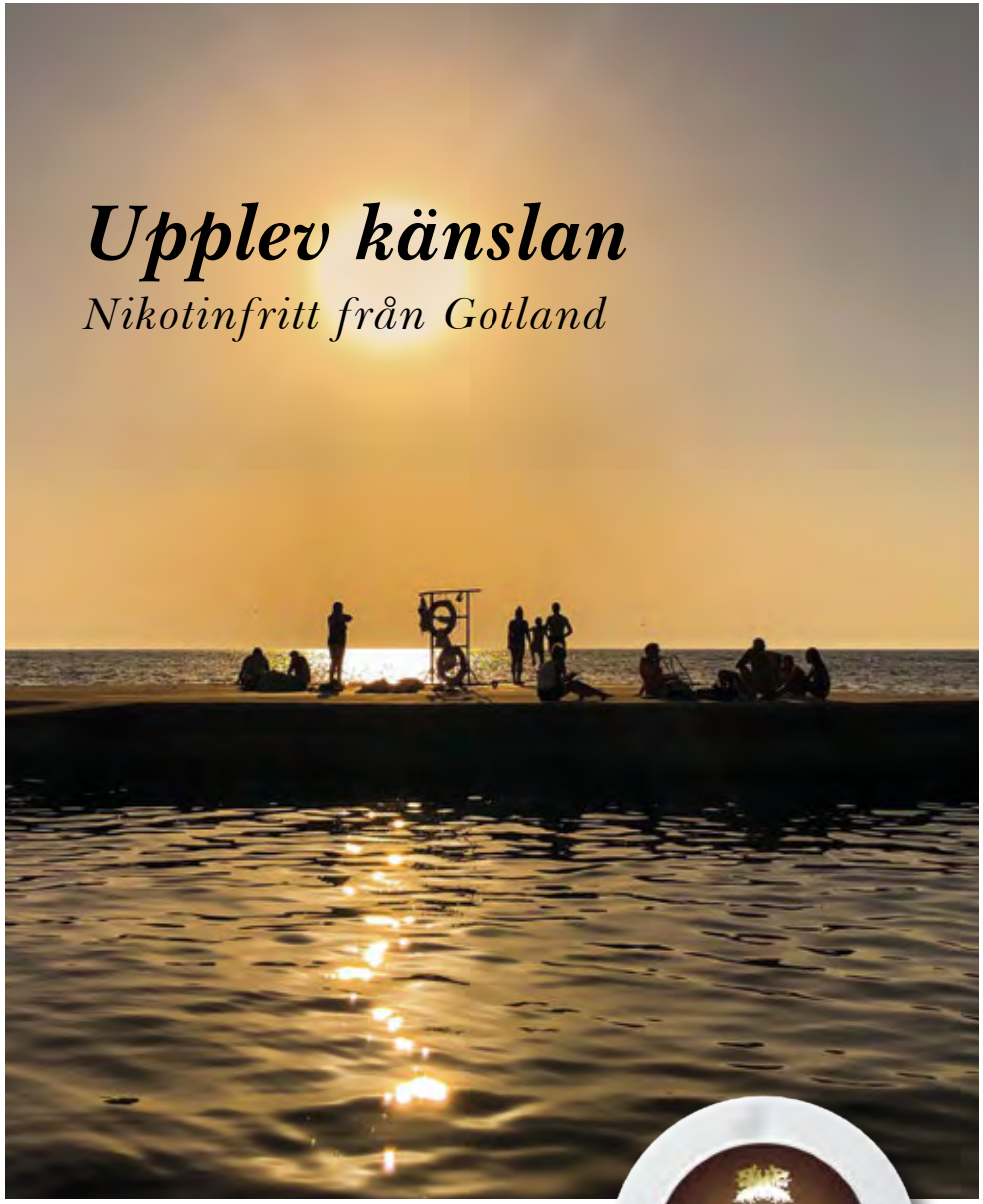

Vi vet att det inte är enkelt. Men som de gotlänningar vi är har vi hittat en lösning: Qvitt. En tobak- och nikotinfri produkt. Klassisk tobakskänsla med ginseng och grönt te. Gjort med gotländsk kärlek och kunnande. Det gör det betydligt enklare att slippa tobaken. Qvitt tillverkas i Roma på Gotland. Av Gotlandssnus. Upplev känslan på qvitt.se

Annonssida

Alla bostadsaffärer är lokala. Vi också.

HÖR AV DIG OM DU ÄR INTRESSERAD AV ATT BYTA BOSTAD. Fastighetsbyrån kan Fårö och just din lokala bostadsmarknad. Vi har även koll på priserna i Fårösund, Bunge och hela norra Gotland, samt hur de utvecklas över tid. Och vi delar gärna med oss av vår kunskap.

Hör av dig om du vill veta mer om läget på bostadsmarknaden, eller boka in ett möte för en muntlig värdering av din bostad eller ditt fritidshus. Självklart kostnadsfritt och utan förbindelser.

Prata med oss. Vi finns alltid nära till hands.

Välkommen in! Vi har öppet hela sommaren.

4,6 av 5 i betyg enligt 601 av våra kunder. Läs mer om vad våra kunder tycker om oss: reco.se/fastighetsbyran-gotland

Fastighetsbyrån

FASTIGHETSBYRÅN PÅ GOTLAND

FASTIGHETSBYRAN.SE/GOTLAND / 0498-21 80 40 / GOTLAND@FASTIGHETSBYRAN.SE

Fastighetsbyrån

FASTIGHETSBYRAN.SE/GOTLAND

Kronhaga strand
Kustparksvägen 19-29

Utgångspris från 1 250 000 kr
Tomt ca 1200 - 1300 kvm
Info: ETT ÖGONBLICK FRÅN HAVET Söker du ett strandnära läge att skapa ditt drömboende på?
Mäklare Jenny Holgersson 0707-441223

Fårö
Broa 2041

Utgångspris 3 800 000 kr
Boarea 113 kvm **Tomt** 33 378 kvm
Visas Ring för att boka tid för visning!
Mäklare Jenny Holgersson 0707-441223

Tomter till salu

Fårö Broa 1:120, 1:121 och 1:122
Utgångspris 1 100 000 kr/tomt **Tomt** ca 1 200 kvm

Fårö Broa 1:123
Utgångspris 1 350 000 kr **Tomt** 2 392 kvm

Fårö Simunds 3864F
Utgångspris 1 975 000 kr **Tomt** 1 249 kvm

Fårö Ödehoburga 1015 och 1017
Utgångspris 900 000 kr/tomt **Tomt** ca 5 000 kvm

Ansvarig mäklare Jenny Holgersson 0707-44 12 23

Se alla bostäder och läs mer på fastighetsbyran.se/gotland

I den här guiden får du en god vägledning om vad Fårö och Fårösund har att erbjuda dig oavsett vad du söker. Ansvarig utgivare är Föreningen Fårö Framtid i samarbete med företagarna i området. Tillsammans arbetar vi för en långsiktigt hållbar utveckling för fler arbetstillfällen inom turism, jordbruk, service och andra näringar – i balans med ett bevarande av områdets höga natur- och kulturvärden. Allt för de bofastas framtid. Men också för att ditt nästa besök ska bli så bra och minnesvärt som möjligt.

Kvällsdopp Sudersand. Omslagsfotografi Markus Moström